BÜYÜK ALBÜM

20

KORKUSUZ PİLOT

MİSTER NO

scan by rembrand

GENÇLİK MECMUASI

scan by rembrand

KORKUSUZ PİLOT
MİSTER NO

Görev Başarıldı

MİSTER NO, FİDYE ALMAK İÇİN ZENGİN AMERİKALILARI KAÇIRAN KAPTAN PEDRO'NUN ELİNE DÜŞER. FAKAT REHİNELERDEN BİRİNİN YARDIMIYLA KAÇMAYI BAŞARIR...

İŞTE LİMANA İNEN MERDİVENİN GİRİŞİ!.

DİKKATLİ OLMALIYIM. TEKNELERİN BAŞINDA MUTLAKA NÖBETÇİ VARDIR!.

İŞTE... HEM DE İKİ TANE!..

BİR SİGARA VERSENE, XAVİER... BENİMKİ BİTTİ. SİGARA İÇMEZSEM UYURUM!.

HİÇ TAVSİYE ETMEM... PEDRO KONTROLE GELİP DE SENİ YAKALARSA DUMAN OLURSUN!.. HA! HA! HA!..

KONUŞUN BAKALIM, AMİGOS. BÖYLECE AYAK SESİMİ DUYMAZSINIZ!..

LİMANDA NİYE NÖBET TUTTUĞUMU— ZU ANLAYAMIYORUM... KİMSE YERİMİZİ BİLMİYOR Kİ!..

PEDRO O ALMANIN KURALLARINI SÜRDÜRÜYOR. HERİF MANYAKTI. KENDİNİ HÂLÂ SAVAŞTA ZANNEDER VE BİZE ASKER GİBİ PAVRANIRDI!.

EVET AMA YETENEKLİYDİ...

PALOMA

O GEMİYİ NE HALE GETİRDİ GÖRDÜN MÜ?

DOĞRU, BECERİKLİ AMA YİNE DE İĞRENÇTİ!.

BİZİ GETİRDİKLERİ KAYIK BU... HİÇ DEĞİLSE MOTORUN ÇALIŞTIĞINI BİLİYORUM!.

PEDRO'NUN NİYETİ NEDİR? YENİ BİR SOYGUN VAR MI?

"SEA STAR"I İKİ GÜN SONRA GELECEK, O ZAMAN ANLARIZ!.

KONUŞMAYA DEVAM EDİN BEYLER.. UYANDIĞINIZDA EPEY UZAKLAŞMIŞ OLMAK İSTİYORUM!.

GÜZEL... ARTIK TAVŞANIN KÖPEKLERE GÖZÜKMESİNİN ZAMANI GELDİ...

AFERİN! MOTOR İLK DENEMEDE ÇALIŞTI!.

VROOM

!

?

BAK!

TUTSAKLARDAN BİRİ BU!.

VROOOM

BU MESAFEDEN VURAMAZSIN, MARTİN!.. HAYDİ, ATLA...

BANG

BANG

MOTOR TAM GAZ VE DÜMEN BAĞLI— TEKNE İLK DALGADA DEVRİLİR...

YIRTILMIŞ GÖMLEĞİMİ SUDA BULUNCA ÖLDÜĞÜME İNANACAKLAR!..

STRAP

EĞER ONU ELİMİZDEN KAÇIRIRSAK PEDRO BİZİ DİRİ DİRİ GÖMER!
TEKNESİ HIZLI DEĞİL.. ŞİMDİ YETİŞİRİZ!.
VROOOOM
TAM SIRASI.. KERDEN BENİ GÖREMEZLER!.
VROOM
BİRKAÇ SANİYE SONRA...
İYİ AVLAR, AMİGOS!..
VROOOM

8

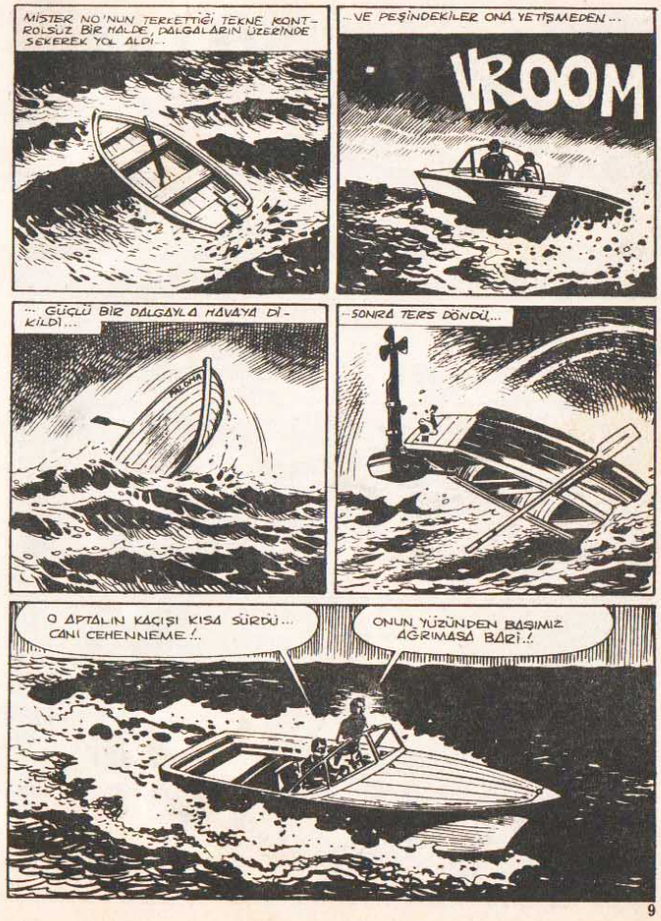
MİSTER NO'NUN TERKETTİĞİ TEKNE KONTROLSÜZ BİR HALDE, DALGALARIN ÜZERİNDE SEKEREK YOL ALDI...
...VE PEŞİNDEKİLER ONA YETİŞMEDEN...
VROOM
...GÜÇLÜ BİR DALGAYLA HAVAYA DİKİLDİ...
...SONRA TERS DÖNDÜ...
O APTALIN KAÇIŞI KISA SÜRDÜ... CANI CEHENNEME!.
ONUN YÜZÜNDEN BAŞIMIZ AĞRIMASA BARİ!.

9

BİR ŞEY GÖREBİLDİN Mİ?
HAYIR! ZİFİR GİBİ KARANLIK BİR GECE!.
KAYIĞIN ALTINDA KALMIŞ OLMASIN!?
NE BİLEYİM BEN?! TEKNEYİ İKİMİZ ÇEVİREMEYİZ!.
HEY! ŞURAYA BAK!..
O SERSEMİN İCABINA BAKARLAR ŞİMDİ!..

10

LANET HAYVANLAR! ONLARI GÖRMEYE DAYANAMIYORUM..!
BANG BANG
AL, UĞURSUZ! GEBER!..
BANG BANG
ALLAH KAHRETSİN! BU CANAVAR DOKUZ CANLI!.

11

NE OLUYOR SANA YAHU? ORTALIĞI KANA BULAYIP BÜTÜN KÖPEKBALIKLARINI BURAYA MI TOPLAMAK İSTİYORSUN?

ŞU YÜZEN NEDİR? BANA KANCAYI VERSENE!.

O ZAVALLININ GÖMLEĞİ... GERİYE SADECE BU KALMIŞ!.

VAY CANINA! NE KÖTÜ BİR SON... KAÇMAK ONA PAHALIYA MAL OLDU!.

NE YAPIYORUZ? ARAMAYA DEVAM EDELİM Mİ?

NİYE? KEMİKLERİNİ Mİ ARAYACAĞIZ? HAYIR, GERİ DÖNÜYORUZ!.

ŞEFE HEMEN Mİ HABER VERELİM YOKSA SABAHI MI BEKLEYELİM?.

HEMEN ANLATSAK İYİ OLUR...

... PEDRO'YA BURNUMUZUN DİBİNDEN BİR KAYIK ÇALDIRDIĞIMIZI SÖYLEMEKTENSE BİR KÖPEKBALIĞIYLA DÖVÜŞMEYİ TERCİH EDERDİM!.

DÖNÜYORLAR.. UMARIM NUMARAMI YUTMUŞLARDIR!.

BUNU SABAH ANLARIZ. PEDRO ÇEVREYİ ARATMAZSA İNANDILAR DEMEKTİR...

YİNE DE AKSİ İHTİMALİ DÜŞÜNÜP KENDİME GİZLENECEK BİR YER BULMALIYIM...

NE? MOTORLU TEKNEYLE Mİ KAÇTI? CEHENNEM ATEŞİ ADINA! PEKİ SİZE UYUYOR MUYDUNUZ, HA?

HAYIR, KAPTAN!

UYANIKTIK!.

DEMEK UYUMUYORDUNUZ? AMA YİNE DE SİZİ ATLATTI, ÖYLE Mİ?

AMA UZAĞA GİDEMEDİ - HEMEN PEŞİNE DÜŞTÜK... AZ SONRA DA KAYIĞI DEVRİLDİ!.

BAK, BU ONUN GÖMLEĞİ! KENDİSİ DE ŞU ANDA KÖPEKBALIKLARININ MİDESİNDE...

BEN GÖZCÜLÜK ETSİNLER DİYE KÖPEKBALIKLARINA PARA VERMİYORUM. SİZE VERİYORUM!

ANLAŞILDI MI?.

!

YAPMA, KAPTAN, HAYIR!.

ACI BİZE!

BANG BANG

GERİ ZEKÂLI HERİFLER DÖŞEMEYİ KİRLETECEKLER!.

BALIKLARA ATIN ŞUNLARI! HİÇ DEĞİLSE ONLAR İYİ BİRER GÖZCÜ OLDUKLARINI KANITLADILAR!.

PEDRO HIRSLA REHİNELERİN KULÜBESİNE GİTTİ...

NE OLUYOR, KAPTAN? SİLAH SESLERİ DUYDUM!.

SENİN BİLMEN GEREKİR, PACO!..

MİSTER NO'YU NASIL KAÇIRDIN ?
?
KA...ÇIR-MAK MI ?
DEMEK FARKIN-DA DEĞİLSİN, ÖY-LE Mİ ?
CEHENNEM ATEŞİ ADINA ! CEVAP VER BANA !..
KÜLÜBEDEN AYRILDIN DEĞİL Mİ ? BİRAZCIK YAŞAMA UMUDUNUN OLMA-SINI İSTİYORSAN ITIRAF ET !..
!
KONUŞ YOKSA BEYNİ-Nİ DAĞITIRIM !..
O KIZ... YAPTI.. MOLLY...
ŞU SARIŞIN MI ? ONUN NE İLGİSİ VAR ?..
BENİMLE ORMANA GELDİ... BUGÜNE KA-DAR HEP TERSLEMİŞTİ. AMA BU GECE...

HA! HA! BUDALA! BU GECE KENDİSİ İSTEDİ DEĞİL Mİ ?
EVET, ÖYLE !..
HA! HA! MİSTER NO ŞEYTANDAN DAHA KURNAZMIŞ / SENİ UZAKLAŞ-TIRIP TÜYMEK İÇİN O KIZI KUL-LANDI !..
O SERSERİ ŞEYTANA BİLE PATRONUNU TERS GİYDİRİR. HA! HA! SONUNUN BÖYLE OLMASI ÇOK YAZIK !..
AFFEDERSİN KAPTAN.. DEMİN BANA DE-MİŞTİN Kİ...
YAŞAMA UMUDUN OLABİLİR DEMİŞTİM DOĞRU !
AMA PACO'CUĞUM BİLİRSİN Kİ BÜTÜN UMUTLAR GERÇEKLEŞMEZ !..
HEM SEN AŞK RÜYANI DA GERÇEKLEŞTİRDİN, DEĞİL Mİ ?

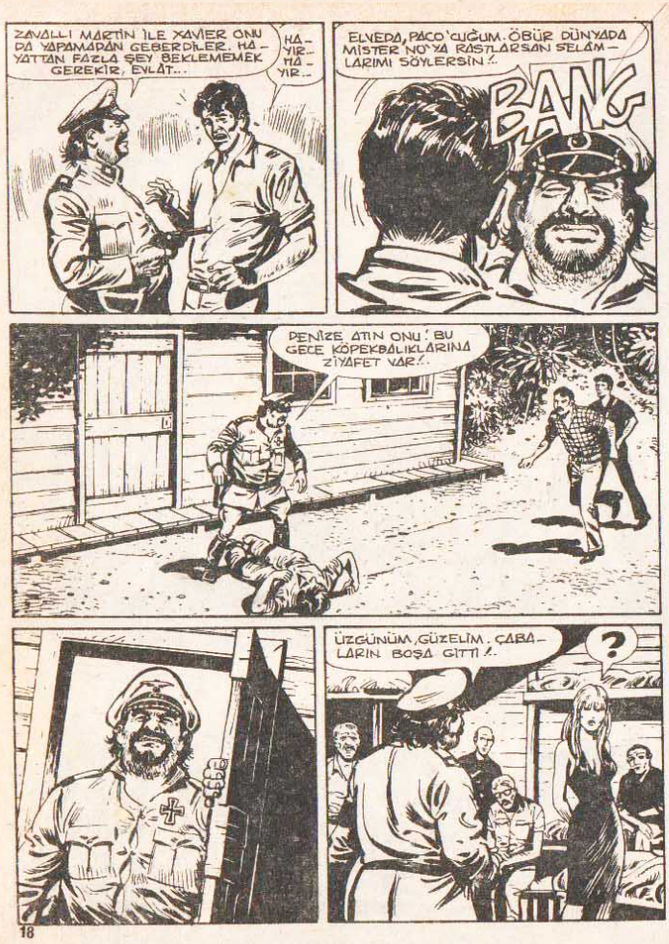
ZAVALLI MARTİN İLE XAVİER ONU DA YAPAMADAN GEBERDİLER. HA-YATTAN FAZLA ŞEY BEKLEMEMEK GEREKİR, EYLÜL...
HA-YIR HA-YIR..
ELVEDA, PACO'CUĞUM. ÖBÜR DÜNYADA MİSTER NO'YA RASTLARSAN SELÂM-LARIMI SÖYLERSİN !..
BANG
PENİZE ATIN ONU ! BU GECE KÖPEKBALIKLARINA ZİYAFET VAR !..
ÜZGÜNÜM, GÜZELİM. ÇABA-LARIN BOŞA GİTTİ !..
?

MİSTER NO ÖLDÜ MÜ ?
KÖPEKBALIKLARI-NIN MİDESİNİ BOY-LADI !..
OH !
HAYDİ, HAYDİ ÜZÜLME ! ZATEN PACO İLE KIRIŞTIRIYORDUN.. YAKIŞIKLI ÇOCUKTU !..
BENDEN UZAK DUR !
NE O, BENDEN İĞRENİYOR MUSUN ? ADAMLARIMIN EN SEFİLİYLE BERA-BER OLDUN DA, BANA ; ADANIN KRALI-NA MI NAZ YAPIYORSUN ?
DOKUNMA BANA !..
MERAK ETME, DOKUN-MAM. SEN BİR TUTSAK-SIN VE TUTSAKLARA SAY-GIM VARDIR..
... AMA ŞIRFINTININ BİRİ-SİN VE BUNU DA HAK ETTİN !..
CIAFF !

SİZ DE SAKİN OLUN! SİNİRLENMENİZE GEREK YOK... OLAY KAPANMIŞTIR..!

BİR ŞEY OLMADI! TUTSAKLARDAN BİRİ KAÇMAYA ÇALIŞTI VE BECEREMEDİ. İHMALİ OLANLAR CEZALANDIRILDI...

ARTIK YATABİLİRSİNİZ, BEN DE ÖYLE YAPACAĞIM.. İYİ GECELER..!

UFUKTA YÜKSELEN GÜNEŞ, ADAYI KAPLAYAN YEŞİLLİKLERİ AYDINLATMAYA BAŞLAMIŞTI.

HİÇ BİR HAREKET YOK. PEDRO BENİM OLDUĞUM MASALINA İNANMIŞ OLMALI!

ARTIK GEMİNİN DÖNMESİNİ BEKLEYECEĞİM. SONRA DA İÇERİ GİRMEYE ÇALIŞIRIM...

EĞER BAŞARIRSAM BELKİ PHİL'LE BİR BAĞLANTI KURABİLİRİM...

O ZAMAN DA PEDRO'NUN BÜYÜK ÖRGÜTÜ ÇATIRDAMAYA BAŞLAR...

GİZLENDİĞİ YERDEN AYRILMAYAN MİSTER NO YABANİ YEMİŞLERLE KARNINI DOYURMAYA ÇALIŞTI...

...VE ERTESİ GÜN AKŞAMA DOĞRU BEKLEYİŞİNİN MÜKÂFATINI GÖRDÜ...

BİR GEMİ! "SEA STAR"DAN BAŞKASI OLAMAZ..!

"SEA STAR" GÖRÜNDÜ, KAPTAN..!

ÇOK İYİ..! TAM ZAMANINDA..!

DEMEK ADAMLARIMIN İÇİNDE İŞE YARAYANLAR DA VARMIŞ!..

BİR SAAT SONRA...

YENİ HABERLER VAR MI?

HAYIR, KAPTAN! HER ŞEY YOLUNDA! İŞTE GAZETELER..!

"LADY ROXANA"NIN ENKAZI BULUNAMAMIŞ. TEKNENİN KAYBOLMASINI DİĞERLERİYLE AYNI NEDENE BAĞLIYORLAR..!

BU KADARINI UMMUYORDUM!.. ENKAZIN BULUNAMAMASI TAMAMEN BİR ŞANS ESERİ!..

YA DA KIYI KORUMANIN BECERİKSİZLİĞİ..!

DAHA İYİ..! ONLAR NE KADAR UYURSA BİZ DE O KADAR SERBEST HAREKET EDERİZ..!

YENİ BİR VURGUN PLÂNLADIM. BİR AKSİLİK ÇIKMAZSA YARIN SABAH BARBUDA'YA HAREKET EDECEĞİZ..!

HİÇ BİR ZORLUK ÇIKMAZ... SAFAKTA DEMİR ALIRIZ..!

PEDRO GEMİYE GİTTİ. KAPTANLA KONUŞUP GERİ DÖNDÜ...

TAYFALARIN TELÂŞINA BAKILIRSA ÇOK YAKINDA DENİZE AÇILMAYA NİYETLİ OLMALILAR..!

ZAMAN KAYBETMEMELİYİM.. GEMİYE BU GECE ÇIKACA-ĞIM!.

CANINA YANDIĞIM! ŞANS YILDIZIM BENDEN YARDIMINI ESİRGEMESE BARI, ONA İHTİYACIM OLACAK!..

KORSANLARIN ADASINA GECENİN KARANLIĞI ÇÖKERKEN...

...ANTİGUA'DA PHİL HÂLÂ ISRARLA TELSİZİN BAŞINDA BEKLEMEYE DEVAM EDİYORDU...

GEMİNİN BÜTÜN IŞIKLARI SÖNDÜ... HERKES DERİN UYKUDA OLMALI!..

UMARIM KÖPEKBALIK-LARI DA ÖYLEDİR!..

FAZLA GIRPINMADAN YÜZMELİYİM. BELKİ O ZAMAN CANAVAR BALIKLAR BENİ FARKETMEZLER!..

KOL VE BACAKLARINI YAVAŞÇA HARE-KET ETTİREN MİSTER NO, AĞIR AĞIR GEMİYE YAKLAŞTI.

ELLİ METRE SONRA TAMAM.

CANINA YANDIĞIM! İŞTE BİR TANE..!

HAY AKSİ..! ÜZE-RİME DOĞRU GELİYOR!..

KENDİMİ SAVUNMAK İÇİN YANIM-DA ÇAKI BİLE YOK!..

HÂLÂ UYAKTA MI-SIN, JOSE?

BENİMKİSİ NANKÖR BİR MESLEK! MUTFAKTA İŞ HİÇ BİTMİYOR!..

SANKİ, BENİMKİ ÖYLE DEĞİL Mİ?

?

SEN ŞİMDİ GİDİP YATACAKSIN. OYSA BEN SABAHA KA-DAR BURADA-YIM..!

ÖYLE AMA SEN DE YARIN UYUYACAKSIN. BENSE SAFAKTA KALK-MAK ZORUNDAYIM!

SPLASH!

EH, SANA İYİ NÖBETLER, FELİPE!..

İYİ GECELER, JOSE!..

ALLAH KAHRETSİN! ŞANS YILDIZIM BENİ TERKETTİ GALİBA?!

GERİ DÖNÜYOR! ANLAŞILAN ÇÖPLER HOŞUNA GİTMEDİ... DAHA LEZZETLİ BİR ŞEYLER YEMEK İSTİYOR...
AMA NE YAZIK Kİ BEN ONUNLA AYNI FİKİRDE DEĞİLİM!.
VAY CANINA! AZ KALSIN BACA-ĞIMI GÖTÜRÜ-YORDU!.
SNAP

28

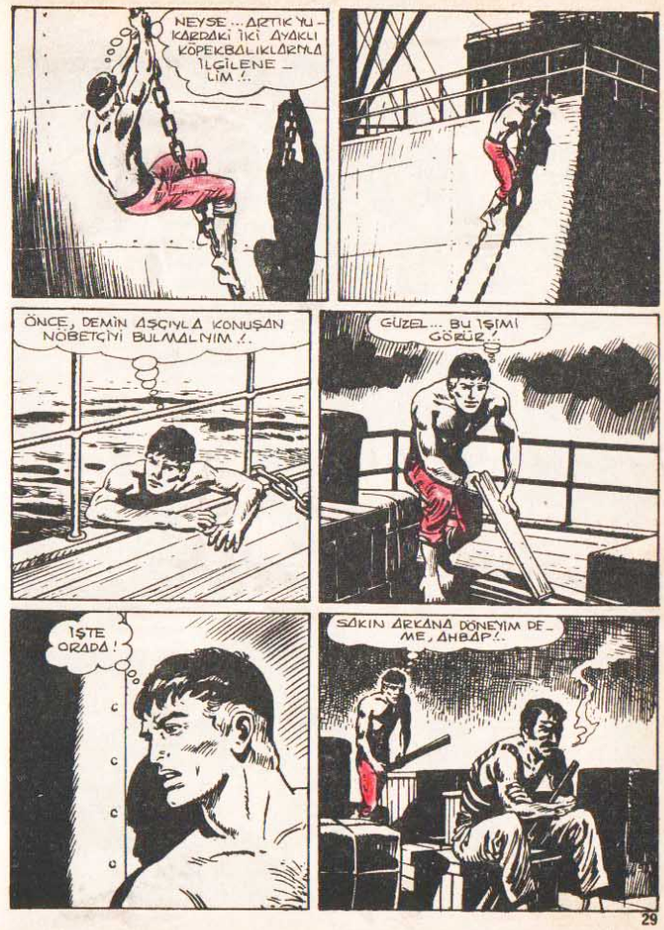
NEYSE... ARTIK YU-KARDAKİ İKİ AYAKLI KÖPEKBALIKLARIYLA İLGİLENE-LİM!.
ÖNCE, DEMİN AŞÇIYLA KONUŞAN NÖBETÇİYİ BULMALIYIM!.
GÜZEL... BU İŞİMİ GÖRÜR!
İŞTE ORADA!
SAKIN ARKANA DÖNEYİM DE-ME, ANBAP!.

29

İYİ BİR UYKU ÇEKMEK İSTİ-YORDUN, DE-Gİl Mİ?
BU SANA YETER!.
THUD
ANLADIĞIMA GÖRE SABAHA KADAR NÖBET DEĞİŞTİRMİYORLAR... BÖYLE-CE ONU BULMALARI GECİ-KİR...
UYANDIĞINDA AĞZINI SIKI TUTMAN GEREKECEK DOSTUM. PEDRO HATA YA-PANLARA PEK KİBAR DAVRANMIYOR!.
BURAYA KADAR İYİ GİTTİ. ŞİMDİ TEL-SİZ ODASINI BULMALIYIM!.
AZ SONRA...
AYDINLIK BİR LOMBOZ. BELKİ DE ARADIĞIM YER BURASI-DIR!.

30

GÜZEL! DOSTUMUZ MEMOLA OKUYOR. KİMSEYİ RAHATSIZ ETMEDEN ONU SUSTURMALIYIM!.
?
CNEEK
KAPI AÇILDI!.
SEN MİSİN FELİPE?
HAYDİ BİRADER... GEL DE KENDİN BAK...
KES ARTIK, FELİPE! OYUN OYNAMANIN SIRASI DEĞİL!..
PEKÂLÂ... SONUNDA BENİ YERİMDEN KALDIRDIN İŞTE!. MEMNUN OLDUN MU?

31

HEM DE ÇOK!..
THUD
ELİMİ ÇABUK TUTACAĞIM DOSTUM!
UMARIM PHİL BEKLEMEKTEN SIKILIP GİTMEMİŞTİR...
MİSTER NO ÜSSÜ ARIYOR... MİSTER NO ÜSSÜ ARIYOR...

MİSTER NO ÜSSÜ ARIYOR... BENİ DUYUYOR MUSUNUZ?
?!
TANRIM! DÜŞ GÖRMÜYORUM, MİSTER NO'NUN SESİ BU!.
SENİ DUYUYORUM, MİSTER NO... NEREDESİN BE OĞLUM?
DİNLE, PHİL... KISA KESMEK ZORUNDAYIM. KIYI KORUMAYA HABER VER, "SEA STAR" ADLI GEMİYİ DURDURSUNLAR! DUYDUN MU?
SENİ DİNLİYORUM, DEVAM ET!.
KORSANLARIN DENİZALTISI GEMİNİN AMBARINDA GİZLENİYOR. GEMİNİN MÜRETTEBATINI TUTUKLASINLAR.. TEKRAR EDEYİM Mİ?
HAYIR, HAYIR. ANLADIM! SEN NE YAPACAKSIN? GEMİDE Mİ OLACAKSIN?
SEN BENİ MERAK ETME! DE DİKLERİMİ YAP, ANLAŞTIK MI?

TAMAM, DOSTUM... SANSIN AÇIK OLSUN!..
UMARIM ÖYLE OLUR!..
BEN SANA DEMEDİM Mİ DAVİD? OYDU... SONUNDA BİZİMLE BAĞLANTI KURDU!.. ARTIK NEYİ ARAYACAĞIMIZI BİLİYORUZ...
İSKEMLENİ GERİ VERİYORUM, AHBAP... UYANDIĞINDA KÖTÜ BİR DÜŞ GÖRDÜĞÜNÜ SANACAKSIN...
DÜŞLER İNSANIN KAFASINI ŞİŞİRMEDE DE! HA! HA! HA!..
ÇOĞUNU HALLETTİK. ŞİMDİ GERİSİNE BAKALIM.!.

DAHA SONRA... VAY BE... BAŞIM AMMA KÖTÜ... HERHALDE YERE DÜŞÜP ÇARPMIŞ OLMALIYIM!.
NEYSE Kİ, GÖREN OLMADI. PEDRO NÖBET SIRASINDA UYUDUĞUMU BİR BİLSE GÖZLERİMİ OYAR!..
AKSİ ŞEYTAN! ONA BUNDAN SÖZ ETMEMELİYİM.!.
BU ARADA TELSİZCİ DE KENDİNE GELMİŞTİ...
AH, ŞU FELİPE... BÖYLE EŞEK SAKASI YAPMAYA BAYILIR!..
KAPTANLA BAŞIMI DERDE SOKMAYA ÇALIŞIYOR İDİYSE BAŞARAMADI! İLK FIRSATTA BUNU ONA ÖDETECEĞİM!..
ŞARACTA GEMİNİN MÜRETTEBATI İŞBAŞINDAYDI.
ÇABUK OLUN, ÇOCUKLAR! PEDRO GELİYOR. DEMİR ALMAYA HAZIR OLUN!..

PEDRO GEMİYE ÇIKAR ÇIKMAZ...

...DEMİR YUKARI ÇEKİLDİ

...VE "SEA STAR" DENİZE AÇILDI...

ROTAMIZ BERMUDA!.

ADAMIMIZIN VERDİĞİ BİLGİLER DOĞRUYSA, SALDIRACAĞIMIZ YAT ŞU BÖLGEDE OLACAK...

...BENİ ORAYA KADAR GEMİYLE GÖTÜRECEKSİNİZ, SONRA DENİZALTINA İNECEĞİM!.

ANLAŞTIK... HER ŞEY YOLUNDA GİDECEK!.

BİR-İKİ SAAT SONRA...

KAPTAN PEDRO!.

NE BAĞIRIP DURUYORSUN?

BİR DENİZ UÇAĞI ÜZERİMİZE DOĞRU GELİYOR. KIYI KORUNMANIN OLMALI!.

İMKÂNSIZ! KIYI KORUMA BU BÖLGEYE HİÇ UĞRAMAZ! VER ŞUNU BAKAYIM!..

CEHENNEM ATEŞİ ADINA!..

KIYI KORUMA

O MENDEBUR HERİFLER! ONLARI BURALARA ÇEKEN NEDİR ACABA?..

?

SABAHIN GEÇ SAATLERİNDE...

AYRILMAMIZA NE KADAR KALDI, MARCOS?

BİR SAAT.. BİR SAAT SONRA DENİZALTINI SUYA İNDİREBİLİRSİN!

GÜZEL! GİDİP BİR GÖZ ATALIM...

BENİ İZLE, CESAR. HAZIRLANMAMIZ GEREK!.

BU ARADA DENİZALTININ İÇİNDE...

TECRÜBELİ BİR DENİZALTICI DEĞİLİM AMA YETERİ KADAR CİHAZ BOZDUM SANIRIM!.

BÖYLECE PEDRO, KUNDUĞU SIKIŞTIĞINDA HİÇ BİR YERE KAÇAMAYACAK!..

ARTIK BURADAN ÇIKMALIYIM. FARE GİBİ KAPANA KISILMAK İSTEMEM!.

AMBARDA GİZLENECEK BİR YER BULURUM. BURASI SAKLANMAK İÇİN UYGUN DEĞİL...

CLANK

!

BEN AŞAĞI İNİP KONTROL EDECEĞİM... YİRMİ DAKİKA SONRA MÜRETTEBAT HAZIR OLSUN!

PEKİ, KAPTAN!.

LANET OLSUN!.. PEDRO!.

ŞURAYA BAK! ARADIĞIMIZ GEMİ BU! "SEA STAR"!.

FAZLA ALÇALMA! DİKKATLE-RİNİ GEKMEMELİYİZ!.

KIYI KORUMA

İGUANA'DAN ÜSSE.. İGUANA'DAN ÜSSE- GEMİ SAPTANDI!.

ANTİGUA'DAKİ KIYI KORUMA NIN HAREKÂT ODASINDA...

ONU BUL-DULAR!.

GÜZEL! YERLERİNİ BİLDİ-RİP DEVAM ETSİNLER. GEMİ-DEKİLERİ ŞİMDİLİK KUŞKULAN-DIRMAYALIM!.

38

GİDİYORLAR! NE ARIYORLARDI ACABA?

BOSNER! BİZİ ARAMI-YORLAR YA, ÖNEMLİ OLAN BU!..

KAYGILANMAMIZA GEREK YOK! KIYI KORUMAYA SORUN ÇIKARMAYAN BİR GEMİ VARSA O DA BİZİMKİ... HA! HA! HA!

HA! HA!..

UÇAKTAN GEREKLİ BİLGİYİ ALAN HA-REKÂT MERKEZİ TARAFINDAN...

ÜSDEN BİR VE ÜÇ NUMARALI GEMİYE..!.

"SEA STAR"IN BULUNDUĞU BÖLGEYE EN YAKIN KUVVETLERE TALİMAT VERİLDİ.

BURASI BİR NUMARA. MESAJ ALINDI. BİLDİ-RİLEN BÖLGEYE GİDİ-YORUZ!..

COAST GUARD 1

BURASI ÜÇ NUMARA! ANLA-ŞILDI! AYI BAŞLATIYORUZ!.

39

KAPTAN PEDRO, ACELE KUMANDA KÖPRÜSÜNE! KIYI KORUMAYA AİT İKİ KORVET GÖRÜN-DÜ!.

!!

HAY AKSİ! ÖNCE O UÇAK, ŞİMDİ DE BUNLAR!..

HER İHTİMALE KARŞI, DENİZALTI MÜRETTEBATINA VE AMBAR PER-SONELİNE ALARM VERİN!..

İKİ DAKİKA SONRA AMBARDA TELAŞLI KOŞUŞMALAR BAŞLADI...

42

HERKES GÖREV BAŞINA!.

ALLAH KAHRETSİN... HEMEN GİZLENECEK BİR DELİK BULMALIYIM!.

BİR DOLAP! DAHA İYİ-SİNİ ARAYACAK ZAMAN YOK!.

43

NE DÜŞÜNÜYORSUN ŞEF ? DOSDOĞRU ÜSTÜMÜZE GELİYORLAR !..
HOŞUMA GİTMEDİ !..

BU İŞ MİDEMİ BULANDIRIYOR !..
KORVETLERDEN TELSİZ MESAJI VAR. DURMAMIZI EMRE DİYORLAR! ARAMA YAPACAKLARMIŞ !..
!!

BELKİ DENİZALTINI BULAMAZLAR. AMBAR ÇOK İYİ KAMUFLE EDİLDİ !..
HİKAYE ! NELER OLDUĞUNU BİLMİYORUM AMA, ONLAR NE ARADIKLARINI BİLİYORLAR !..

AZ ÖNCEKİ DENİZ UÇAĞININ GEÇİŞİ BİR RASTLANTI DEĞİLDİ. ONUN DA BİZİ ARADIĞI ARTIK KESİN !.
BİZİ BİZE İHANET Mİ ETTİ ACABA ?..

ONLARI PEŞİMİZE DÜŞÜREN SEBEP NE OLURSA OLSUN, BURADA OTURUP BEKLEYECEK DEĞİLİM !..
MAKİNELERİ DURDURUN ! DENİZALTIYI SUYA İNDİRİNCE, ADAYA DOĞRU TAM YOL TORNİSTAN EDERSİNİZ !..

REHİNELERİ GEMİYE ALMALIYIZ ! EĞER OYUNUMUZ KEŞFEDİLDİYSE TEK KURTULUŞ UMUDUMUZ ONLAR !..
REHİNELER GEMİDE OLURSA KİMSE BİZİ DURDURAMAZ !..
AMA KAPTAN, KORVETLER PEŞİMİZDEYKEN ADAYA ULAŞAMAYIZ. BİZİ YAKALARLAR !..

GALİBA ANLATAMADIM, MARCOS... BEN KORVETLERİN İÇİNİ BAKARIM...
YANİ ?
ENET, ARTIK SAVAŞ BAŞLADI.. ONLARI TORPİLLE BATIRACAĞIM !..
AMAN TANRIM !..

DURDULAR, GARİP !.. EMRE UYACAKLARINI SANMIYORDUM !..
ACELE ETMEYİN, DOUGLAS! HENÜZ TESLİM OLMADILAR !..

ACİL DURUM !.. ACİL DURUM !.. KIÇ TARAFINDAKİ KAPAĞI AÇIN !..

İŞLEMLERİ HIZLANDIRIN ! DENİZALTI BEŞ DAKİKA SONRA SUYA İNMİŞ OLMALI !..

CLAN CLAN CLAN

TÜM GÖREVLİLER ! DENİZE İNİYORUZ ! DALIŞA HAZIR OLUN !

CANIMA YANDIĞIM ! NİYE BU KADAR ACELE EDİYORLAR ACABA ?..

ATEŞLEME ODASINDAKİLER ! BECERİNİZİ GÖSTERMENİN ZAMANI GELDİ !..

BU SEFER YAPACAĞIMIZ BİR TATBİKAT DEĞİL !..

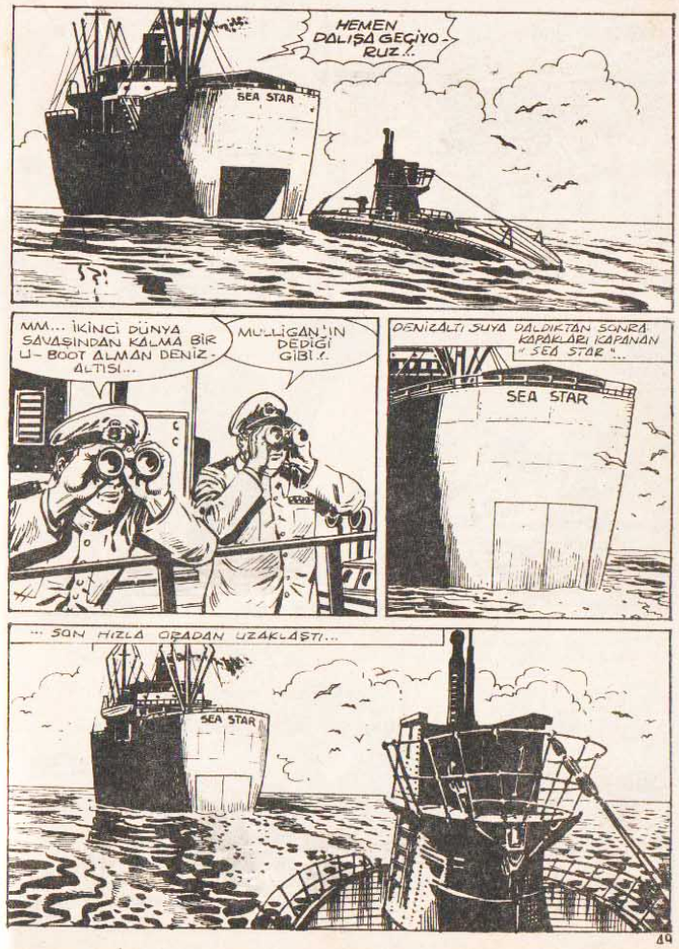

scan by rembrand

"SEA STAR" KAÇMAYA ÇALIŞIYOR!.

GÖRDÜM, DOUGLAS! ÖTEKİ KORVETİ UYARIN, GEMİYLE İLGİLENSİNLER!.

BİZ DE DENİZALTIYI İZLEYECEĞİZ- BU DAHA HEYECANLI, NE DEĞİLSİN..!

HAKLISINIZ, KOMUTANIM!.

GELİN BAKALIM, UĞUR SUZ OYUNBOZANLAR!.

COAST GUARD 1

BİRAZDAN BALIKLARA YEM OLACAKSINIZ! HE!HE!HE!..

DENİZALTI NİYE DIŞARI ÇIKTI, ANLAYAMIYORUM..

ÇOK BASİT, DOUGLAS! SAVAŞMAK İSTİYORLAR!.

COAST GUARD 1

50

AMAN TANRIM! YANİ NİYETLERİ BİZİ...

...TORPİLLEMEK! EVET, ÖYLE SANIYORUM!.

AMA O ZAMAN BİZ DE..

ONLARLA SAVAŞACAĞIZ, DOUGLAS! TOPLARIMIZ HEDEFE AYARLANDI, MENZİLE GİRER GİRMEZ ATEŞ AÇACAĞIZ!.

HER ŞEY, TOPLARIMIZIN DENİZALTI DALIŞA GEÇMEDEN ÖNCE ONU YAKALAMASINA BAĞLI!.

DENİZALTIDA İSE...

KAPTAN, MOTORLARDA BİR ARIZA VAR... ÇALIŞMIYORLAR!.

NELER SAÇMALIYORSUN SEN, SERSEM? HEMEN MOTORLARI ÇALIŞTIR, ÇABUK OL! DÜŞMAN YAKLAŞIYOR!..

KUMANDA DAİRESİNDE...

DERİNLİK DÜMENİ TUTUKLUK YAPTI. NELER OLDUĞUNU ANLAMIYORUM!..

51

SVSSS

SVSSS

DİKKAT! İKİ TANE TORPİL FIRLATILAR... İKİ DERECE SAĞA DÖNEMEN KIRIN!..

54

İSABET ALMADAN KURTULABİLECEK MİYİZ, KOMUTAN?..

BU SEFER EVET, DOUGLAS! GEMİNİN PRUVASINI GÖSTERİP HEDEF KÜÇÜLTECEĞİZ!.

TANRIM! EĞER BU TORPİLLER BİZE ÇARPSAYDI NE OLURDUK?

TAHMİNLER ÜZERİNE HAYAL KURMAYI BIRAKIN, DOUGLAS!.

COAST GUARD 1

NEDEN MANEVRA YAPIP SANCAK TARAFINA DÖNMEDİLER ACABA? ONLARA DAHA KOLAY HEDEF TEŞKİL EDERDİK!.

BELKİ BİR AKSİLİK OLMUŞTUR!.

ÖYLEYDİ VE AKSİLİKLER HENÜZ BİTMEMİŞTİ...

BU ÇILGIN KORVET LERE TORPİL ATIYOR. NE OLURSA OLSUN ONU DURDURMALIYIM!.

55

GÖRÜNÜRDE KİMSE YOK.
İYİ... KUMANDA DAİRESİ BU TARAFTA...
?
!
HEY! AMA SEN... ŞEY DEĞİL MİSİN?
NE DEĞİL MİYİM?
SMACK

SENİ KÖPEK SOYU...
AĞZINI TOPLA, SERSERİ!..
SMACK
STUMP!
WRACK
BU BANA LAZIM AHBAP!..

YÜKSEKLİK BİR YEDİ-SIFIR!..
YÜKSEKLİK BİR-YEDİ-SIFIR!
MESAFE DÖRT YÜZ!..
MESAFE DÖRT YÜZ!..
ÜÇ VE DÖRT NUMARA LİTORPİLLER HAZIR!
GÜZEL..! BU SEFER ONLARI HAKLAYACAĞIZ!..
YANILIYORSUN, KARASAKAL!

MİSTER NO!
?
TA KENDİSİ, DOSTUM!
??
ATEŞLEME EMRİNİ BEKLİYORUZ!..
?
?
HİÇ HEVESLENME, KARASAKAL... BU EMRİ ASLA VEREMEYECEKSİN!..
BANG
CRASH
HEPİNİZ DIŞARI! YOKSA ÖTEKİ KURŞUNU ŞEFİNİZİN BEYNİNE SIKARIM!..
DEDİĞİNİ YAPIN!..
!

ÖLMEKTEN KORKUYORSUN GALİBA HA?

HER ŞEYİN BİR SIRASI VAR. PEKİ SEN KÖPEKBALIKLARININ MİDESİNE GİTMEMİŞ MİYDİN?

HAYIR!

YANİ O CANAVARLARIN ELİNDEN KURTULMAYI BAŞARDIĞINI MI SÖYLEMEK İSTİYORSUN?

BEN CANAVARLARIN ELİNE HİÇ DÜŞMEDİM Kİ.. TEKNEDE SADECE GÖMLEĞİM VARDI. BASİT BİR NUMARADIR AMA SENİNKİLER YUTTU!

ALLAH KAHRETSİN! ÖYLEYSE CİHAZLARI SEN BOZDUN!

ÖYLE OLDU..!

CANIN CEHENNEME, MİSTER NO... SEN ŞEYTANIN OĞLU OLMALISIN..!

BÖYLE GÜÇLÜ BİR DÜŞMAN KARŞISINDA ELLERİMİ KALDIRIP TESLİM OLMAK ZORUNDAYIM GALİBA!..

EVET, BAŞKA SEÇENEĞİN YOK..!

HAYDİ, ŞİMDİ KULEYE ÇIK VE KAPAĞI AÇ. YENİDEN TOP ATIŞI BAŞLAMADAN ACELE ET..!

SAKİN OL! BEN PARTİYİ NE ZAMAN KAYBETTİĞİMİ ANLARIM..!

STUMP

OUH!

ÇOK UYANIK ADAMSIN, MİSTER NO... AMA DENİZ KURDU PEDRO İÇİN YİNE DE ACEMİ SAYILIRSIN!..

NE ELDE EDECEĞİNİ UMUYORSUN? GEMİN YÜRÜMÜYOR, KIYI KORUMA DA TEPENE BİNMEK ÜZERE!

SENİ GEBERTMEK ZEVKİNE, ERİŞECEĞİM..! AZ ŞEY Mİ BU?

SENİNLE DOST OLABİLİRDİK, MİSTER NO AMA İSTEMEDİN... ÜSTELİK BÜTÜN PLANLARIMI BOZDUN!..

MENZİLE GİRDİK KOMUTANIM. ATEŞ EMRİ VEREYİM Mİ?

ELBETTE, DOUGLAS... HÂLÂ DIŞARI ÇIKMADIKLARINA GÖRE TESLİM OLMAK NİYETİNDE DEĞİLLER!..

KEŞKE YÜZ CANLI OLSAYDIN DA SENİ YÜZ KERE GEBERTSEYDİM. AMA BİR TANEYLE YETİNMEK ZORUNDAYIM..!

ELVEDA DELİKANLI!..

PUXA VİDA! GÖZÜMÜ DÖRT AÇMALIYIM. ATEŞ ETMEDEN BİR SANİYE ÖNCE KENDİMİ YANA ATMAM GEREK..

KAFANDAN NELER GEÇTİĞİNİ BİLİYORUM DELİKANLI... AMA TETİĞE DOKUNDUĞUM ANDA SENİN İÇİN İŞ İŞTEN GEÇMİŞ OLACAK..!

ATEŞ!

BOUM

BOM

SPLASH

BAWAM

!

BU SON FIRSAT..!

SENİ DOMUZ SOYU...
BANG
İNATÇI HERİF..!
NEDEN YENİLDİĞİNİ KABUL ETMİYORSUN ?
THUD
SMACK

64

SENİ NİYE GEBERTMİYORUM BİLİYOR MUSUN ? SENİNLE BİRLİKTE KÖPEKBALIKLARINA YEM OLMAK İSTEMİYORUM DA ONDAN !.
YÜRÜ..!. KORVETLERİN TOP ATIŞLARINA ENGEL OLMALIYIZ..!
HEPİNİZ DURUN ! OYUN BİTTİ ! USLU DURURSANIZ HİÇ DEĞİLSE CANINIZI KURTARIRSINIZ..!
!
?

65

HEY, GALİBA SONUNDA KARAR VERDİLER !.
ŞURAYA BAKIN !.
...İHTİYAR PEDRO BU ! BİRKAÇ YIL ÖNCESİNE KADAR KAÇAKÇILIK YAPIYORDU. SONRA BİRDEN ORTADAN KAYBOLMUŞTU...
FAKAT... PEDRO'YA SİLAH ÇEKEN O ADAM KİM ?
AMERİKALI DEDEKTİFİN ARKADAŞI OLMALI... HER NEYSE, BUNU SONRA ÖĞRENİRİZ..!.
KOMUTANIM, AZ ÖNCE "SEA STAR"IN DİRENMEDEN TESLİM OLDUĞUNU BİLDİRDİLER..!.
DUYDUN MU, DOUGLAS ? GÖREV TAMAMLANDI. ARTIK BU OLAYA KAPANMIŞ GÖZÜYLE BAKABİLİRİZ...

66

GERÇEKTEN DE BÜYÜK BİR İŞ BAŞARILMIŞTI. OLAYLARIN BUNDAN SONRASINA RADYO VE BASINDA GENİŞ YER VERİLDİ. KAPTAN PEDRO VE ÇETENİN TESLİM OLUŞU...
... ADADAKİ REHİNELERİN KURTARILMASI...
... KIYI KORUMANIN DEĞERLİ SUBAYLARINA ÖDÜLLER VERİLMESİ...
KUMAN
DENİZAL
ATE

DİKKATİ ÇEKMEYEN TEK ŞEY İSE, SAİNT JOHNS RIHTIMINDA İKİ ARKADAŞIN HEYECANLI BULUŞMASIYDI...

SEVGİLİ DOSTUM, NİHAYET BURADASIN!.

CANINA YANDIĞIM! BİR ARA SENİ TEKRAR GÖREMEYECEĞİM DİYE KORKTUM, PHİL!..

HEY, DUR SANA BİR BAKAYIM... NE O, YOKSA KİMİ KORUMAYA MI GİRDİN?

HA! HA! YOK CANIM! BU OLAYDA SADECE GÖMLEĞİMİ VE ÇİZMELERİMİ KAYBETTİM!

HAYDİ ŞU KALABALIKTAN ÇIKALIM VE GİDİP BİR YERDE OTURALIM. BANA ANLATACAĞIN ÇOK ŞEY OLMALI!.

HAKLISIN! ÜSTELİK MÜTHİŞ SUSADIM!.

BİLİYOR MUSUN, KORVETTE HAYAT HİÇ ÇEKİLMİYOR!.

HA! HA! DESENE KIYI KORUMACILIK SANA GÖRE İŞ DEĞİL...

HAITI

İYİ DEDİN... HER NEYSE, SENİN HARCAMA FONUNDAN BİR ŞİŞE DAHA İÇMEMİZE İZİN VAR MI?

HİÇ MERAK ETME. BU PARLAK BAŞA RIDAN SONRA MÜŞTERİM EMİNİM KE SENİN AĞZINI AÇACAKTIR!.

MİSTER NO SONRAKİ GÜNLERDE BİR SÜRÜ CAN SIKICI BÜROKRATİK İŞLEMLERE KATLANMAK ZORUNDA KALDI...

BU KÂĞIT PARÇALARINI İMZALAMAM ŞART MI?

SABIRLI OLUN, MİSTER NO! BÜROKRASİ DE TIPKI EVLİLİK GİBİ VAZGEÇİLMEZ BİR HASTALIKTIR! AH... SAHİ SİZ EVLİ DEĞİLDİNİZ!..

...VE GAZETECİLERİN BİTMEK BİLMEYEN SORULARINI CEVAPLADI...

BU OLAYI ORTAYA ÇIKARMAKLA HAYALİ "ÖLÜM ÜÇGENİ" TEORİLERİNE AĞIR BİR DARBE İNDİRDİĞİNİZİN FARKINDA MISINIZ?..

HİÇ SANMIYORUM... İNSANOĞLU HER ZAMAN BİR TAKIM SIRLARIN VARLIĞINA İNANMAK İSTER. HATTA BUNLARI KENDİSİ UYDURSA BİLE!..

AMA ARTIK BİTİRSEK, NASIL OLUR? SİZE BÜTÜN BİLDİKLERİMİ ANLATTIM...

BİR TEK ŞEYİ UNUTTUNUZ!.

BEHİNELERİN HAPSEDİLDİĞİ BARAKADAN NASIL KAÇTIĞINIZI AÇIKLAMADINIZ... SİZE KİM YARDIM ETTİ?

ÜZGÜNÜM DOSTUM AMA BUNU SÖYLEYEMEM!.

ANLAMIYORUM... YOKSA BİRİNİ ZOR DURUMA DÜŞÜRMEKTEN Mİ KORKUYORSUNUZ?

DİLEDİĞİNİZ GİBİ DÜŞÜNÜN... BU KONU ÇOK GİZLİ" DİYE!.

SAHİ, MİSTER NO, NASIL YAPTIĞINI BANA BİLE ANLATMADIN...!

BİLMEK İSTİYORUM? O HALDE SÖYLEYEYİM: BİR KADIN SAYESİNDE!.

KERRİGAN'IN SEVGİLİSİ Mİ?

TEK SEFERDE BİLDİN!. EĞER O YARDIM ETMESEYDİ ŞU ANDA BURADA OLAMAZDIK!.

ZATEN SENİN KARIŞTIĞIN HER OLAYDA MUTLAKA BİR KADIN PARMAĞI VARDIR!..

HA! HA! HA!..

NİHAYET BİRKAÇ GÜN DİNLENME FIRSATI BULABİLMİŞLERDİ...

ÜNLÜ BİRİ OLUP ÇIKTIN, DOSTUM. ŞUNU OKUDUN MU? "ÖLÜM ÜÇGENİ'NİN SIRRINI ÇÖZEN ADAM!..."

OH... GAZETELER HER ŞEYİ ABARTMAYA MEYLİLDİRLER!.

NEYSE, SONUNDA ONLARDAN YAKAMI KURTARABİLDİM. ARTIK RAHAT BİR SOLUK ALABİLİRİM...

NE YAZIK Kİ BENİM TATİLİM BİTTİ.

NEDEN BENİMLE NEW YORK'A GELMİYORSUN? BENDE KALIRSIN...

TEŞEKKÜRLER, PHİL... AMA OLMAZ...

MANAUS GÖZÜNDE TÜTÜYOR... TOZLU SOKAKLARINI, BARLARINI, KIZLARINI ÇOK ÖZLEDİM...

KIZLAR DEDİN DE, GALİBA BİR TANESİ SENİ ARIYOR!.

?

!

MERHABA!..

MOLLY! BİZİMLE OTURMAZ MISIN?
HAYIR, SAĞOL!..
SAKINCASI YOKSA SENİNLE BİRKAÇ DAKİKA YALNIZ KONUŞMAK İSTİ... YORUM..!.
ELBETTE!..
ŞEY... KUSURA BAKMAZSIN DEĞİL Mİ, PHİL?
TABİÎ, DOSTUM!..
NERELERDEYDİN? ANTİGUA'DAN DÖNDÜ-GÜNÜZDEN BERİ SENİ GÖRMEDİM...
ÇOK YORGUNDUM.. DOKTORUN VERDİĞİ İLAÇLAR BENİ UZUN SÜRE UYUTMUŞ OLMALI!..
ŞİMDİ NE YAPACAKSIN?
NEW YORK'A DÖNÜYORUM.. YALNIZ OLABİLİR!..

72

BAK HELE... YOKSA MİLYONER SEVGİLİNDEN BIKTIN MI?
BİRAZ... AMA ASLINDA O, BENİ BIRAKTI... DOĞRUSU ÇOK DA CÖMERTMİŞ, BANA YÜKLÜ BİR BAHŞİŞ VERDİ...
BU KÖTÜ OLAY ONA AİLESİNİ HATIRLATMIŞ OLMALI... KARISI KARŞILAMAYA GELMİŞ, SANKİ İKİNCİ BALAYINDA GİBİYDİLER!..
ÜZÜLMÜŞ GÖRÜNÜYORSUN!
KERRİGAN İÇİN DEĞİL... BİRİNİ KAYBEDİP YENİSİNİ BULURUM, BU İŞLER BÖYLEDİR. BENİ ÜZEN BU DEĞİL!
NEDİR ÖYLEYSE?
SEN... HÂLÂ BİR BUDALA GİBİ SENİ SEVİYORUM..!.
MOLLY...
HİÇ BİR ŞEY SÖYLEME, SENDEN BİR ŞEY İSTEMİYORUM. EVLİLİK BANA GÖRE DEĞİL... SENİN İÇİN DE ÖYLE..!.

73

YAPACAĞIM TEK ŞEY BURADAN UZAKLAŞIP UNUTMAYA ÇALIŞMAK...
SADECE SENİ SON BİR KEZ GÖRMEYİ VE BUNU SENİN DE BİLMENİ İSTEDİM..!.
ELVEDA, MİSTER NO!
ELVEDA, MOLLY... SENİN İÇİN YAPABİLECEĞİM BİR ŞEY VARSA...
ÖP BENİ... DOSTLAR AYRILIRKEN BÖYLE YAPAR, DEĞİL Mİ?

74

EH, ARTIK GİTMELİYİM. YOKSA UÇAĞI KAÇIRACAĞIM..!.
HOŞÇAKAL, MİSTER NO!
İYİ ŞANSLAR, MOLLY!
NE O? NEYİN VAR, DOSTUM? YOKSA YÜREĞİN Mİ PARÇALANDI?
AYRILIKLAR BANA HER ZAMAN HÜZÜN VERİR... SEN ÜZÜLMEZ MİSİN?
DOĞRUSU BU "TÜR" AYRILIKLARDA FAZLA TECRÜBEM YOK. NEYSE BUNA İÇELİM..!.

75

VROOOOM!

MİSTER NO'YU BEKLEYEN VE PEK DE ROMANTİK OLMAYAN BİR AYRILIK DAHA VARDI..

HOŞÇAKAL, KARASAKAL... EVE DÖNÜYORUM!..

VEDA ETMEK İÇİN HENÜZ ER-KEN, DELİKANLI..!

HİÇ BİR HAPİSHANE BENİ UZUN SÜRE TUTAMAZ. İHTİYAR KAPTAN PEDRO BİR GÜN MUTLAKA KAÇACAK!..

DIŞARI ÇIKINCA YAPACAĞIM İLK İŞ NE OLACAK DERSİN? TAHMİN ET!..

BİLMECELERDEN OLDUM OLASI HOŞLANMAM... SEN SÖYLE!..

GELİP SENİ BULACAĞIM. DÜNYANIN ÖTEKİ UCUNA DA GİTSEN SENİ BULACAĞIM!..

O HALDE GÖRÜŞMEK ÜZERE, KARASAKAL! HA! HA! HA!..

PEK YAKINDA,, DELİKANLI!..

UÇAĞINI BIRAKTIĞI PORTORİKO'NUN SAN JUAN HAVAALANINA GELEN MİSTER NO...

İŞTE BENİM EMEKTAR BURADA. DOĞRUSU ONA ÇOK İYİ BAKMIŞLAR!..

...SON OLARAK PHİL'LE VEDALAŞTI...

HOŞÇAKAL, PHİL. YİNE BEKLERİM!

GELECEĞİM.. AMA, SEN DE DAVETİMİ UNUTMA!..

GÖRÜŞÜRÜZ, DOSTUM!..

EVEET, MİSTER NO... KARAYİPLER'DEKİ TATİLİN SONA ERDİ... PEK DE SIKICI GEÇTİĞİNİ SÖYLEYEMEZSİN...

TEŞEKKÜRLER, SENYOR. HEMEN GİDİYORMUSUNUZ?

HEM DE UÇARAK! MANAUS'A VE SEVGİLİ DOSTLARIMA KAVUŞMAK İÇİN CAN ATIYORUM!..

BZZZ

YİNE AYNI NUMARA!..

BZZZ

AMA ŞİKÂYET ETMİYORUM. İNSAN ESKİ ALIŞKANLIKLARINDAN AŞLA VAZGEÇMEMELİ!..

THUD

VOOOM

HAYAT NE KADAR GÜZEL HOŞ! HAYDİ DURMA SEVGİLİNE KOŞ...

BU MACERANIN SONU

scan by rembrand

KIZGIN ADAM

KORKUSUZ PİLOT MİSTER NO

Yeni Macera

RIO MADEIRA AMAZON IRMAĞININ EN ÖNEMLİ KOLLARINDAN BİRİDİR...

MANAUS
HELEM
RIO SOLIMÕES
BORBA
RIO PUTUS
MANICORÉ
RIO MADEIRA

SULARINDA; HALK ARASINDA "KÜMES" DENİLEN TİPİK TEKNELERE ÇOK SIK RASTLANIR...

MANİCORE, İŞTE BU NEHRİN KIYISINDA KURULMUŞ KÜÇÜK BİR YERLEŞİM MERKEZİDİR...

DALVA MANICORÉ

BUNA RAĞMEN ÇOK HAREKETLİ OLAN PAZARI, İÇ KISIMLARINDAN MALLARINI SATMAK İÇİN GELEN YERLİ VE MELEZ SATICILARLA DOLARDI...

KÜÇÜK HAVAALANI İSE, SADECE AYDA BİRKAÇ KEZ GELEN SİVİL UÇAKLARIN YA DA ACİL DURUMLARDA İNEN ASKERİ UÇAKLARIN İHTİYACINI KARŞILAYABİL...

AMA O GÜN ALANA KÜÇÜK BİR TURİST UÇAĞI İNMİŞTİ...

İŞTE GELDİK, SENYOR SALİKİS...

HEM DE TAM VAKTİNDE! ŞİRKETİMİZ RÖTARSIZ ÇALIŞMAYI KENDİNE İLKE EDİNMİŞTİR...

HA!HA! OTELİME KONUK ÇAĞIRACAĞIM ZAMAN BUNU GÖZ ÖNÜNDE TUTACAĞIM...

SAHİ... NE ZAMANDIR SİZE SORMAK İSTİYORDUM. MANİCORE GİBİ BİR YERDE OTEL AÇMAK NEREDEN AKLINIZA GELDİ?..

VVOOOAAARRR...

BUNU SORMAKTA HAKLISIN, MİSTER NO! AMA BİZ YUNANLILAR İŞ KONUSUNDA OLDUKÇA İLERİ GÖRÜŞLÜYÜZDÜR...

PUT PUT PUT

BELEM'DE OTURURKEN, TURİST SAYISINDA İNANILMAZ BİR ARTIŞ OLDUĞUNU GÖRMÜŞTÜM. BU İNSANLAR ÖZELLİKLE TROPİKAL ORMANLARI GEZMEYE GELİYORDU...

GÖRECEKSİN GÜNÜN BİRİNDE BENİM KÜÇÜK OTELİM DE ARI KOVANI GİBİ İŞLEYECEK...

BU ARADA MÜŞTERİLERİMİ RAHAT ETTİRMEK İÇİN HAVALANDIRMA VE VİSKİ DAHİL, HER TÜRLÜ KONFORU TEMİN ETMEYE ÇALIŞIYORUM... SAHİ, VİSKİ DEYİNCE AKLIMA GELDİ. BİRLİKTE BİRER KADEH İÇELİM Mİ?

BÖYLE BİR TEKLİFİ GERİ ÇEVİREMEM DOĞRUSU... BÖLGE TURİZMİNİ BİRAZ CANLANDIRMIŞ OLURUZ...

HA!HA! ÖZELLİKLE BÖLGEDEKİ İÇKİ TÜKETİMİNİ...

MİKE! MİKE!

AMAN ALLAH!..

BANA DÜŞ GÖRMEDİĞİMİ SÖYLEYİN... YOKSA GÖZLERİM BANA OYUN MU OYNUYOR?

HA!HA!HA!..

KORKMA GRİNGO... KIYAFETİ BENZESE BİLE KARŞINDAKİ TARZAN DEĞİL - SENİ CAMİLO VARGAS'LA TANIŞTIRAYIM. KENDİSİ AĞIR İŞLERDE BANA YARDIM EDER...

MİKE! BANA TURAX DEMENİ KAÇ KEZ SÖYLEDİM...

OH, SAHİ UNUTMUŞUM. BİZİM CAMİLO, YANİ TURAX, BİR ZAMANLAR BU İSİMLE KISA BİR REKLAM FİLMİNDE OYNAMIŞTI...
O GÜNDEN BERİ KÖYE NE ZAMAN TURİST GELSE, BELKİ BİR REJİSÖR KENDİSİNİ GÖRÜR DE «KEŞFEDER» DİYE HEMEN BU ELBİSEYİ GİYER...
HA!HA!HA!..
HMMM...
GÜLMEN HİÇ HOŞUMA GİTMEDİ, GRİNGO... HİÇ BEĞENMEDİM...
WOAAAOHHH!
TUM
TUM!
TUM!
?
HAY ALLAH! NE OLDU BUNA?..
WOAHHHHH!

84

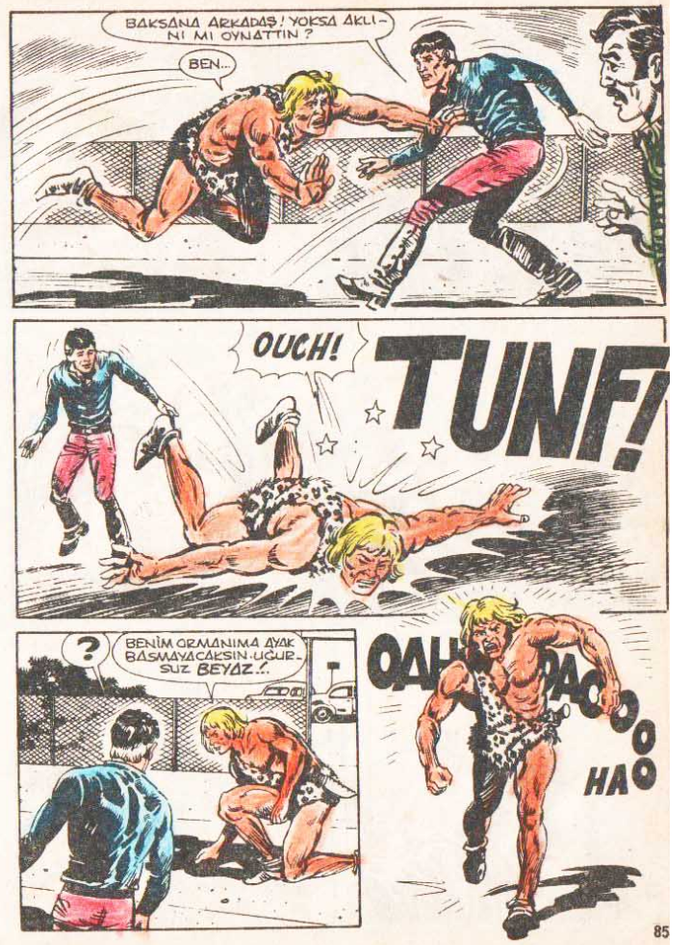
BAKSANA ARKADAŞ! YOKSA AKLINI MI OYNATTIN?
BEN..
OUCH!
TUNF!
?
BENİM ORMANIMA AYAK BASMAYACAKSIN UĞURSUZ BEYAZ..!
OAH
AAOOO
HAO

85

ŞURAYA BAK, AURELİO! TURAX YİNE KENDİNİ TARZAN SANMAYA BAŞLADI...
ÇIKIŞ
HAYDİ TURAX... GAYRET..!
HA!HA! ZAVALLI KAÇIK!..
TAXI
BİRAZ FINDIK AL TURAX... SENİN GİBİ BİR MAYMUN ADAM FINDIĞI SEVİYOR OLMALI...
HIH... ORMAN ÇOCUĞUNUN KİM OLDUĞUNU ŞİMDİ GÖSTERİRİM SİZE!..
HA!HA!HA!..
TURAX BİR KEZ DAHA HIŞIMLA RAKİBİNE SALDIRDI...
...VE MİSTER NO YANA SIÇRAYARAK HAMLESİNİ YİNE SAVUŞTURDU...
SWISS

86

HA!HA!HA!
BİR DAHA DENE TURAX...
YETER ARTIK CAMİLO! BU GÖSTERİ FAZLA UZADI...
GEBERTECEĞİM ONU!
CANINA YANDIĞIM! ADAM GERİ ZEKALI GALİBA... BURANIN SAKİNLERİ DE ONA DELİ MUAMELESİ YAPIYORLAR...
BU OYUNU BİTİRMENİN TEK YOLU, SANIRIM...
...ONU BİRAZ MEMNUN ETMEK...
ADAMIN HAREKETLERİNİ İYİCE HESAPLAYAN MİSTER NO, YUMRUĞU ÇENESİNE HAFİFÇE VURACAK ŞEKİLDE DURDU...
AAH!

87

SONRA İZLEYİCİLERİN VE TURAX'IN ŞAŞKIN...

...BAKIŞLARI ALTINDA...

...ACI ÇEKİYORMUŞ GİBİ KIVRANDI, SENDELEDİ...

...SONUNDA KENDİNİ YERE ATIP NAKAVT OLDU...

TUMP!

ÇIKIŞ

VAY CANINA.. GÖRDÜN MÜ ?

TURAX, İLK KEZ BİRİNİ YENMEYİ BAŞARDI...

BU GRİNGO LAPACININ TEKİ OLMALI !

BELKİ DE BİZİM KOCA MAYMUN BU İŞİN TEKNİĞİNİ ÖĞRENMEYE BAŞLAMIŞTIR...

GİDELİM. BİZİ DE PATAKLAMASIN !..

BEN... ANLAMIYORUM...

HAYDİ TURAX... FİLMDE NE DEMİŞTİN, HATIRLIYOR MUSUN ?

OH, EVET! "VER ELİNİ BEYAZ ADAM"...

?

"YİĞİTCE DÖNÜŞTÜN TURAX CESUR İNSANLARI TAKDİR EDER..."

ÇI

"BUNDAN BÖYLE TURAX'LA BEYAZ ADAM KAN KARDEŞİ OLACAK!" VE TURAX, BEYAZ ADAMA KÖTÜLÜK ETMEK İSTEYENLERİ ÖLDÜRECEK!.

BIGNOT

ÇOK İYİ AMİGO! ARTIK SENİNLE KARDEŞİZ...

HA! HA! HA!..

HA! HA! HA!

ÇIKIŞ

ŞİMDİ ANLADIM MİSTER NO... ÇOK İYİ KALPLİSİN... ARTIK GÜÇLÜ BİR DOST KAZANDIN. TURAX SANA ASLA İHANET ETMEYECEK...
KUTLARİM CAMİLO! GERÇEK TARZAN GİBİ DÖVÜŞTÜN. ŞİMDİ SÖYLE BAKALİM. NASIL OLDU DA BENİ KARŞILAMAYA GELDİN?
ÇIKIŞ
SAHİ... AZ DAHA UNUTUYORDUM...
OTELDE BİR SÜRÜ TURİST VAR. HEPSİ DE SENİ SORUYOR...
... SONRA BİR GRUP AMELİKALI FİLMCİ DE GELMİŞ. MANİCORE'DE FİLM ÇEKECEKLERMİŞ...
HARİKA... İKİMİZ İÇİN DE BÜYÜK ŞANS BU... BEN DEMEDİM Mİ MİSTER NO?..
ORMANIN ORTASINA GÖMÜLMÜŞ BİR HAZİNE KEŞFEDİLMEK ÜZERE. ARABAYI ÇALIŞTIR CAMİLO...

... BİRKAÇ DAKİKA SONRA MİKE SALİ-KİS'İN ARABASI...
... KÖYÜ GEÇEREK ESKİ BİR OTELİN ÖNÜNDE DURDU...
HOTEL
SCREE
OTELİME HOŞGELDİN MİSTER NO... SAMİMİ OLARAK SÖYLE.. NASIL BULDUN?
HOTEL
DOĞRUSU DAHA İYİLERİNİ GÖRDÜĞÜMÜ İTİRAF ETMELİYİM... AMA HİLTON'DA BİLE..
... BU KADAR CANAYAKIN PERSONELE RASTLAMADIM...
HA!HA!
HA!HA!
HA!HA!
OTEL

BAY SALİKİS Mİ?
EVET BENİM. BUNLAR DA AMERİKALI PİLOT MİSTER NO VE YAR-DIMCIM CAMİLO VAR-GAS, DİĞER ADIYLA "TURAX"..

ADIM İRA BURNS... O SALAĞI TANIYORUM.. PİLOTA GELİNCE, TANIŞTIĞIMIZA SEVİNDİM...

KONUYA DÖNELİM.. BURAYA, MİSTER NO VEYA TURAX GİBİ TUHAF İSİMLER DUY-MAYA DEĞİL, FİLM ÇEKMEYE GELDİM...

... BU FARE YUVAŞINI KURMADAN ÖNCE REHBERLİK YAPTIĞINI DUYDUM... BU YÜZDEN SENİ TUTUYORUM. ÜCRETİNİ SÖYLE ANLAŞALIM..

HMM...

ADIMDAN YUNANLI OLDUĞUMU ANLAMADINIZ GALİBA. BİZ ÇOK ALINGAN BİR MİLLETİZ...

... BU NEDENLE BAY REJİSÖR, İKİ ÇÖZÜM VAR. YA KONUŞMAYA BAŞTAN BAŞLARIZ, YA DA BU ÜLKENİN KURALLARINA GÖRE OTELİN YÖNETİCİSİ OLARAK HAKLARIMI KULLANIR SİZİ DIŞARI ATTIRIRIM...

... BURASI MANİCORE'NİN TEK OTELİ OLDU-ĞUNA VE BOGOTA'YA GİDECEK İLK UÇAK DA YARIN KALKACAĞINA GÖRE GECEYİ YILDIZLARIN ALTINDA GEÇİRMEK ZO-RUNDA KALIRSINIZ...

HMM...

PEKÂLÂ, ÖZÜR DİLERİM. ŞİMDİ KABUL EDİYOR MUSUNUZ ?

BAŞTAN SAVMA ÖZÜR DİLEYEREK KURTULAMAZSINIZ..

TANIŞMA FASLINDAN ALALIM. KENDİNİ BEĞENMİŞ, KÜSTAH TAVIRLARINIZI BİR TARAFA BIRAKIP, BİZİ UYGAR İNSANLAR GİBİ SELAMLAYACAKSINIZ.
KAHRETSİN..
KENDİNİ NE SANIYORSUN SEN, BUDALA HERİF ?. BEN...
SEN NE?
!
HAYDİ, BURNS ! BAŞTAN BAŞLIYORUZ... "İYİ GÜNLER BAY SALİKİS" DEYİN !..
İYİ... İYİ GÜNLER BAY SALİKİS...
"DOSTLARINIZLA TANIŞTIĞIMA SEVİNDİM"..
DOSTLARINIZLA TANIŞTIĞIMA SEVİNDİM...
"SİZDEN BİR RİCADA BULUNMAYA GELDİM..."
SİZDEN BİR RİCADA BULUNMAYA GELDİM...

GÜZEL... BIRAK ARTIK ONU, CAMİLO...
ŞİMDİ BUYURUN OTURUN... NE TÜR BİR FİLM ÇEVİRMEYİ DÜŞÜNÜYORSUNUZ, SENYOR BURNS?.
ORMANLA İLGİLİ BİR TÜR BELGESEL... BÖLGENİN ZENGİNLİKLERİNE SAHİP OLMAK İÇİN BEYAZLARIN YERLİ KABİLELERE YAPTIKLARI EZİYETİ KONU EDİYOR...
... FİLMDE BİR DE OLAY VAR... KADIN KAHRAMANLA KORKUSUZ BİR SERÜVENCİNİN KARŞILAŞMASI... SONUNDA ADAM YENİLECEK TABİİ...
EVET, SİNEMA TAM BİR KANDIRMACA... NEYSE DEVAM EDİN, BAY BURNS...
BAZI SAHNELERİ ÇEKMEK İÇİN KABİLELERİN İŞBİRLİĞİ GEREKİYOR. BAKANLIKTAN İZİN ALDIK. ÇEKİMİ DENETLEYECEK BİR GÖREVLİ GÖNDERECEKLER...

AYRICA YERLİLERLE ANLAŞABİLEN VE BÖLGEYİ İYİ TANIYAN BİRİ LAZIM. ORMANIN FAZLA İÇLERİNE GİRMEDEN ÇEKİME ELVERİŞLİ YERLERİ BİZE GÖSTERECEK BİRİ...
HMM... BUNUN İÇİN BENİ DÜŞÜNDÜNÜZ..?
PEKÂLÂ KABUL. ANCAK BİR ŞARTIM VAR... BUNU AKŞAM KEPİNİZİN ÖNÜNDE AÇIKLAYACAĞIM... SAHİ ÖTEKİ ARKADAŞLARINIZ NEREDE?..
BİLMEM. BAZILARI DOLAŞMAYA ÇIKTI... ÖTEKİLER DE ODALARINDA OLMALI...

BİR REZALET BU !..
!
SICAK'TAN VE SİNEKTEN BÜTÜN GECE GÖZÜMÜ KIRPMADIM. HAVALANDIRMA EN AZ DÖRT KERE DURDU...
DERHAL BU OTELDEN GİDELİM. BU ŞARTLARDA ÇALIŞMAM İMKÂNSIZ...

İSTEDİĞİNİZ YERE GİDEBİLİRSİNİZ BAY WALKER. ADINIZ BUYDU GALİBA... BAZI FİLMLERİNİZİ GÖRMÜŞTÜM...
YALNIZ UNUTMAYIN ! BURALARDA SOĞUK HAVA SİSTEMİ BULMAK, ORMANDA DÖRT YAPRAKLI YONCA BULMAKTAN ZORDUR. ELEKTRİĞİ JENERATÖRLE SAĞLIYORUZ...

SİNEKLERLE BASEDECEĞİNİZE İNANIYORSANIZ ORMANDA HAMAK KURUP UYUYABİLİRSİNİZ. YILANLARDAN ÇEKİNMENİZE GEREK YOK GÜNKÜ ZEHİRLENMEKTEN KORKUP SİZİ SOKMAZLAR...
LANET OLSUN !..

HOLLYWOOD OYUNCULARI HEP BÖYLE AYNI FABRİKADAN ÇIKMA MIDIR, YOKSA BUNLAR ÖZEL OLARAK MI YAPILDI?
ÇOK KOMİKSİN, SENYOR SALİKİS...

ŞAKALARINDAN SIKILDIM ARTIK... AKŞAMA GÖRÜŞÜRÜZ...
HEY AMİGO! BÜTÜN MÜŞTERİLERİNE BÖYLE MİDAVRANIESİN SEN?

SANA BİR ŞEY DİYEYİM Mİ MİSTER NO, BİZİM ULUS OLARAK TAHAMMÜL EDEMEDİĞİMİZ TEK ŞEY...
ANLADIM...
..TEPENİZE ÇIKILMASIDIR. SENİNLE AYNI FİKİRDEYİM DOSTUM...
MİSTER NO DAHA SONRA KÖYÜN TEK CADDESİNDE DOLAŞIRKEN KEYİFLİ GÖRÜNÜYORDU...
HAYAT NE KADAR GÜZEL HOŞ! HAYDI DURMA SEVGİLİNE KOŞ ÖZGÜRSEN, YAPSA CEBİNDE PARA..
BAR
HMM...
NEDEN OLMASIN?
CEBİMDE PARAM VAR... BİR KADEH VİSKİNİN KİME ZARARI OLUR ?

BELKİ DE OLUR...
NOTICIA
SENYOR... HEY SENYOR... NEYİNİZ VAR?.
MM...
?
OH... I DON'T UNDERSTAND PORTUGUESE...
PORTEKİZCE ANLAMADIĞINI SÖYLÜYOR... BANA BIRAKIN!
NE OLDU BAYIM? KENDİNİZİ KÖTÜ MÜ HİSSEDİYORSUNUZ?
HİÇ İYİ HİSSETMEDİM Kİ...

BİR KADEH İKRAM EDEBİLİR MİYİM? ÇOK PAHALI AMA BURADA İÇİLENLERDEN DAHA İYİ...
UHM....
FİKRİMİ SORMADINIZ AMA OTELE DÖNSENİZ İYİ OLUR... TAHMİN EDİYORUM SİZ DE EKİPTENSİNİZ..
DOĞRU... FİKRİNİZİ SORMADIM...
... AMA HAKLISINIZ... GALİBA... NEDEN BİLMEM BAŞIM DÖNÜYOR...
BUNU BİLMEYECEK NE VAR.. DAMARLARINDA KAN YERİNE VİSKİ DOLAŞIYORDUR HERHALDE...
NE DÜŞÜNDÜĞÜNÜZÜ BİLİYORUM.. SARHOŞUN, İŞE YARAMAZIN BİRİ OLDUĞUMU SANIYORSUNUZ.. OYSA BİR ZAMANLAR ÇOK ÜNLÜYDÜM..
100

"GİZLİ OYUN" FİLMİNİ GÖRDÜNÜZ MÜ? BÜYÜK BAŞARI KAZANMIŞTI. ONU BEN YAZMIŞTIM...
MEŞHUR "LONDRA CENTİLMENLERİ" VE "DEHŞET"İ DE BEN YAZDIM. AYRICA "BORİS"İ BEN SENARYOLAŞTIRDIM...
SONRA MC CARTHY'NİN BÜYÜCÜ AVI BAŞLADI.. HEPİMİZİ DEVRİM YANLISI DİYE İHBAR ETTİLER!..
(*) AMERİKAN SİNEMASININ, BİRÇOK YÖNETİCİ VE SENARYO YAZARININ, KOMÜNİST SEMPATİZANI OLARAK SUÇLANDIĞI DEVRESİ...
CHAPLİN VE DİĞERLERİ GİBİ YURTDIŞINA GİTMEYE CESARET EDEMEDİM.. VE BÖYLECE DÜŞÜŞ BAŞLADI...
BAZI ÜNLÜ YAZARLARA SİPARİŞ ÜZERİNE ROMANLAR YAZDIM, KOVBOY SENARYOLARI HAZIRLADIM... BURNS APTALINA YAZDIĞIM "YAKILAN YERLİ" GİBİ SAÇMA SENARYOLAR...
"YAKILAN YERLİ" Mİ?
GÜZEL BAŞLIK DEĞİL Mİ? KAN VE DEHŞETTEN HOŞLANAN BÜTÜN SAPIKLAR SEYRETMEYE KOŞACAK..
101

HAYATIMDA GÖRDÜĞÜM EN GÜZEL KADINLARDAN BİRİSİSİNİZ...
DAHA SONRA...
SENARYOYU OKUDUM, CASTLE... REZALET, TAM BİR FELAKET...
SANA KAN VE ŞİDDET İSTEDİĞİMİ SÖYLEMİŞTİM. SEN NE YAPTIN? SADECE BASİT BİR YANGINLA YETİNDİN...
DAHA ÇARPICI, DAHA KORKUNÇ, İŞKENCE DOLU SAHNELER İSTİYORUM. KAZIĞA ÇAKILAN, DİRİ DİRİ YAKILAN YERLİLER İSTİYORUM...
104

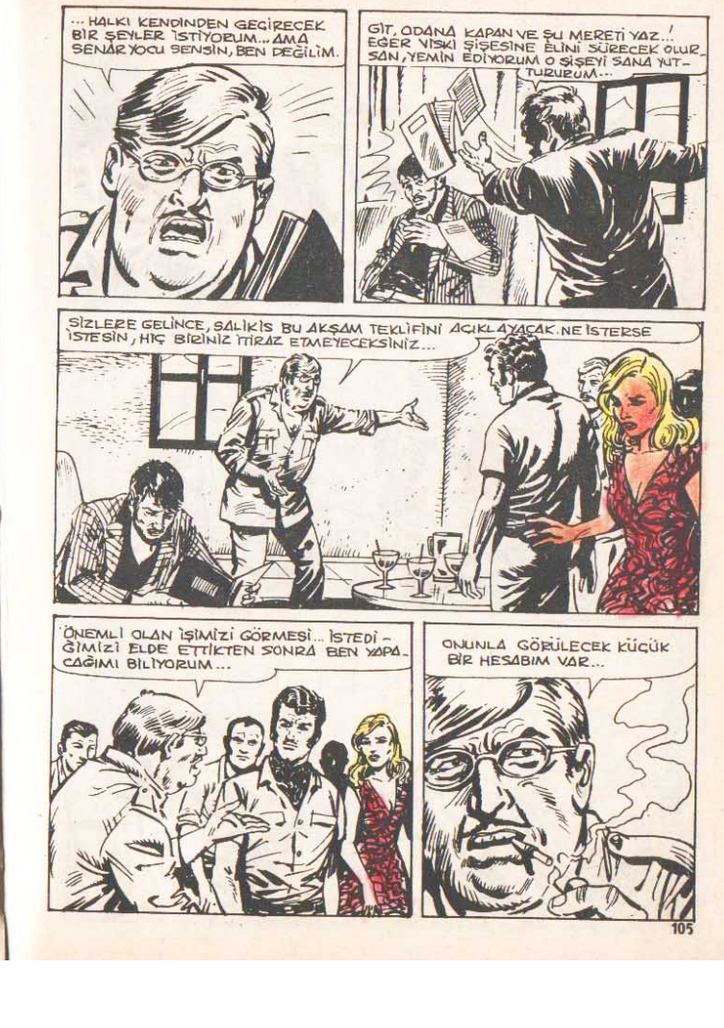
... HALKI KENDİNDEN GEÇİRECEK BİR ŞEYLER İSTİYORUM... AMA SENARYOCU SENSİN, BEN DEĞİLİM.
GİT, ODANA KAPAN VE ŞU MERETİ YAZ..! EĞER VİSKİ ŞİŞESİNE ELİNİ SÜRECEK OLURSAN, YEMİN EDİYORUM O ŞİŞEYİ SANA YUTTURURUM...
SİZLERE GELİNCE, SALİKİS BU AKŞAM TEKLİFİNİ AÇIKLAYACAK. NE İSTERSE İSTESİN, HİÇ BİRİNİZ İTİRAZ ETMEYECEKSİNİZ...
ÖNEMLİ OLAN İŞİMİZİ GÖRMESİ... İSTEDİĞİMİZİ ELDE ETTİKTEN SONRA BEN YAPACAĞIMI BİLİYORUM...
ONUNLA GÖRÜLECEK KÜÇÜK BİR HESABIM VAR...
105

BURNS'U İYİ TANIRIM... BAHSE GİRERİM YALANCI SAHNELERLE YETİNMEYECEKTİR..HA!HA! O ADAM GERÇEKÇİLİKTEN HOŞLANIR...

BÖYLECE BÜYÜK AL CASTLE'YE CİNAYET LEKESİ DE SÜRÜLECEK. NE MESLEK DEĞİL Mİ ?

İYİ ANLAYAMADIM GALİBA... NE DEMEK ?

AL !

HELE ŞÜKÜR SENİ BULDUM. ORTALIKTA GÖRÜNMEYİNCE BURNS ÇOK KIZDI. ATEŞ PÜSKÜRÜYOR.. HEY... AMA SEN SARHOŞSUN !.

NASIL DA ANLADINIZ BAYAN ? "LONDRA CENTİLMENLERİ"NİN YAZARI HİÇ DE CENTİLMENCE DAYRANMIYOR, ONU OTELİNE GÖTÜRÜYORDUM..

BENİ BAĞIŞLAYIN, SİZE TEŞEKKÜR ETMEYİ BİLE UNUTTUM... ADIM SUSAN STEVENS...

!

" KARANLIĞIN GÖZLERİ " FİLMİNİN BAŞROLÜNDE OYNAYAN SUSAN STEVENS Mİ ? İNANAMIYORUM...

O FİLMİ EN AZ ÜÇ KERE GÖRDÜM VE O ZAMAN SİZE AŞIK OLMUŞTUM. AMA SİZİ DAHA...

GENÇ VE GÜZEL OLDUĞUMU SANIYORDUNUZ, ÖYLE DEĞİL Mİ ?

BEH

ZAMAN VE BAŞARI HEPİMİZ İÇİN GEÇİCİDİR DOSTUM...

SİZİ TANIMAK NE BÜYÜK MUTLULUK...

scan by rembrand

OĞLAK KARARDIĞINDA, GÜNÜN BOĞUCU SICAĞI KISA ZAMANDA YERİNİ SERİN BİR HAVAYA BIRAKMIŞTI...

GÜZEL EKİP DOĞRUSU. KEPESTE GİBİ BİR YÖNETİCİ, ALKOLİK BİR SENARYO YAZARI, KENDİNİ SAPALI ZANNEDEN BİR AKTÖR VE YOLUN SONUNA GELMİŞ BİR AKTRİST...

EKİBİN DİĞER ÜYELERİ KİMLER ACABA ? ALLAH BİLİR ONLARI DA YABANCI LEJYON ASKERLERİNDEN SEÇMİŞLERDİR.

NEYSE, BENİ İLGİLENDİRMEZ. SAAT YEDİ OLDU, MİDEM KAZINIYOR...

SU FİLMCİLERDEN BIKTIM SENYOR MİKE. DURMADAN ŞİKÂYET EDİYORLAR. YOK BALIK TAZE DEĞİLMİŞ, YOK ET İYİ PİŞMEMİŞ FALAN...

İŞİN OLDUKÇA ZOR MİKE. O SOYTARİLARI BURAYA GETİRMEKLE BAŞIMA DERT AÇTIN...

BİLİYORUM, MİSTER NO... OLACAKLARI KENDİM KONTROL ETMEYİ TERCİH EDERİM...

ŞU BURNS DENEN ADAMDAN HOŞLANMADIM. NE SEBEPLE OLURSA OLSUN ARKİLİK ÇIKARMASINI İSTEMİYORUM.

ÖYLE... HAKLISIN...

BUGÜN SENARYO YAZARIYLA KONUŞTUM. ADAM ALKOLİK. BANA BURNS'UN "GERÇEKÇİLİĞİ" KONUSUNDA İLGİNÇ ŞEYLER SÖYLEDİ...

BİR DÜMEN ÇEVİREBİLECEĞİNİ SANMAM. ÇEKİM SIRASINDA BİR POLİS TEMSİLCİSİ DE HAZIR BULUNACAK...

POLİS Mİ ? ADAMLARIN AĞZINDAN NEFESLERİ KOKUYOR. ELLERİNE BİRKAÇ KURUŞ SIKIŞTIRDIN MI HER ŞEYE GÖZ YUMARLAR...

AMA BEN GÖZ YUMMAM, MİSTER NO!. YEMEKTEN SONRA FİLMCİ DOSTLARIMIZLA UFAK BİR KONUŞMA YAPACAĞIM...

SEN DE HAZIR BULUNURSAN SEVİNİRİM. BENİ DESTEKLEYECEK BİRİNE İHTİYACIM VAR...

OKEY.!

DAHA SONRA..

BAY BURNS SÖYLEMİŞTİR, SİZE BAZI KOŞULLARLA REHBERLİK YAPACAĞIM. İLK KOŞULUMU AZ ÖNCE KENDİSİNE BİLDİRDİM.

NEDEN SÖZ EDİYOR?

ÖNEMLİ DEĞİL..ARKADAŞI TURAX'A, KÜÇÜK BİR ROL İSTİYOR..

O VAHŞİYE Mİ? KABUL ETTİN Mİ?

MECBURDUM. AMA ÜZÜLME, BİRAZ EĞLENİRİZ..

İKİNCİ ŞARTIM İSE HEPİNİZİ İLGİLENDİRİYOR. FAZLA UZAKLAŞMASAK DA GİDECEĞİMİZ YER AMAZON ORMANI..

HAYVANAT BAHÇESİ DEĞİL..YILANLAR, ZEHİRLİ ÖRÜMCEKLER VE VAHŞİ HAYVANLAR GERÇEKTİR..

TEDBİRSİZLİK EDERSENİZ SİZİN İÇİN HAYATIMI TEHLİKEYE ATMAM... BU YÜZDEN EMİRLERİME UYACAKSINIZ..

YERLİLERLE BEN İRTİBAT KURACAĞIM. TEHLİKELİ OLACAK SAHNELERİN ÇEKİMİNE İZİN VERMEYECEĞİM. GEREKİRSE KAMERALARI BİLE İMHA EDERİM...

SON OLARAK, ÇEKİM DIŞINDA ATEŞLİ SİLAH KULLANMAK YOK. GİDECEĞİMİZ YERDE ZATEN SİLAHA GEREK OLMAYACAK...

MİKE SALİKİS'İN SÖZLERİ ÜZERİNE BAZI HOMURDANMALAR OLDU...

HEPSİ BU KADAR, BAYLAR... UMARIM BENİ ANLADINIZ...

HEM DE ÇOK İYİ ANLADIK. SİZİNLE AYNI FİKİRDEYİM...

HMM...

SÖZLERİMİ ANLAYIŞLA KARŞILADIĞINIZ İÇİN SİZİ TAKDİR EDİYORUM BURNS!

...AMA BEN ÇOK ŞÜPHECİ BİR İNSANIM...

SİZE UFAK BİR HATIRLATMA YAPAYIM. BEN VE TURAX SİLAHLI OLACAĞIZ. BÖYLECE KÖTÜ SÜRPRİZLERDEN KORUNACAĞIZ..

BU KADARI FAZLA, SALİKİS..

KÜSTAH HERİF! BÖYLE KONUŞTUĞUNA PİŞMAN EDECEĞİM SENİ...

İŞTE!..

SMACK

HAYDİ, KENDİNİ BEĞENMİŞ/CESARETİN VARSA ÇIK KARŞIMA...

MM...

PEKÂLÂ, BURNS... BUNU SEN İSTEDİN..!.

!

SOCK!

SMAK

TUMP

DAHA BİTMEDİ, REİSÇİM BOZUNTUSU...

OOH...

DUR MİKE!..

BIRAK B. BENİ MİSTER NO! BU HERİFİN KEMİKLERİNİ KIRACAĞIM...

TAMAM, ANLADIK SEN HAKLISIN AMA KES ARTIK...

İŞİME BURNUNU SOKMA, GRİNGO!..

TUMP!

PEKÂLÂ... KARAMIN TASINI ATTIĞIN AHBAP...

...ŞUNU YE DE AKLIN BAŞINA GELSİN!..

THUMP!

OUCH!

CRASH

SEN DE USLU DUR, TURAX, YOKSA ÇOK KÖTÜ OLUR...

MESELE KAPANMIŞTIR BEYLER. SALİKİS'İN ŞARTLARINI KABUL ETTİNİZ, BURNS... BEN TANIĞIM...

BEN KONUŞURKEN NASIL BAKTIĞINI FARKETTİN Mİ, GRİNGO? O ADAMA HİÇ GÜVENMİYORUM...

KAFASINDA BİR ŞEYLER TASARLADIĞINA EMİNİM. ÇEKİME ELVERİŞLİ YERLERE GÖTÜRMEM İÇİN BENDEN YARARLANACAK...

HMM...

NE DİYEBİLİRİM? GALİBA HAKLISIN...

DİĞER YANDAN SEN DE BİLİRSİN Kİ KIRIK KOLLA ORMANDA DOLAŞMAK İNTİHAR OLMASA BİLE BÜYÜK ENAYİLİK...

DOĞRU, FAKAT...

HMM...

MMM...

PEKÂLÂ... YAPTIĞIM BELKİ DELİLİK AMA!..

...SENİ BU HALDEYKEN YALNIZ BIRAKAMAM. YERİNE BEN GEÇECEĞİM, MİKE... HEM BU DURUMA DÜŞMENE BEN SEBEP OLDUM.

HARİKA ADAMSIN MİSTER NO... KOLUM KIRIK OLMASAYDI SENİ KUCAKLARDIM...

HEEY! AĞIR OL BAKALIM!..

BANA ANCAK GÜZEL KIZLAR SARILABİLİR. KUSURA BAKMA AMA SENİN DE GÜZEL BİR KIZA BENZER YANIN YOK...

HA! HA! HA!

BÖYLECE ERTESİ SABAH MİSTER NO İLE BURNS UZUN GÖRÜŞMELERDEN SONRA BİR ANLAŞMAYA VARDILAR...

GÜZEL... O HALDE SALİKİS'İN KOŞULLARI HÂLÂ GEÇERLİ...

SİZİNLE ÇALIŞACAĞIMA SEVİNİYORUM. DAHA AKLI BAŞINDA BİR İNSANSINIZ...

FILM EKİBİNDEKİLER ARALARINDA FISILDAŞARAK DAĞILDILAR...

MİSTER NO...

EVET.. NE VAR?

SANA VURDUĞUM İÇİN ÖZÜR DİLERİM. BİZ AKDENİZLİLER BAZLA ATEŞLİYİZ VE...

ALDIRMA... SENİN ATEŞİN BENİ YAKMAZ...

HER NEYSE UNUTALIM GİTSİN! UZAT ELİNİ...

AH!

?

NE OLDU?

KOLUM... OYNATIN — ÇI ÖLÜYORUM SANDIM...

BİR BAKAYIM!..

YAVAŞ OL, ÇOK ACIYOR...

MMM... DURUMUN KÖTÜ... ASIL BENİM SENDEN ÖZÜR DİLEMEM GEREKİYOR.

DOKTORLUKTAN PEK ÇAKMAM AMA ANLADIĞIM KADARIYLA KIRILMIŞ OLMALI...

?

DÜŞERKEN MASANIN KENARINA ÇARPTIM GALİBA...

HER NEYSE, BU BİR ŞEYİ DEĞİŞTİRMEZ. ÖLECEĞİMİ BİLSEM O HERİFİ YİNE DE YALNIZ BIRAKMAYACAĞIM...

O KADAR ŞEVİNMEYİN, BURNS... SÖZ KOŞULLARDAN AÇILMIŞKEN... TURAX BİZİMLE GELECEK VE ÖNÜ FİLMDE OYNATACAKSINIZ...

OKEY! CASTLE'YE SÖYLERİM ONA UYGUN BİR ROL UYDURUR...

AYNI GÜN MANİCORE HAVAALANINDA...

VROOAAHAOOR

ALBAY SANTANA... SİZİ BEKLİYORDUK EFENDİM.

DENETLEYECEĞİNİZ FİLMCİLER GELDİ. SİZİ OTELE GÖTÜREYİM...

TEŞEKKÜRLER. ADIM SANTANA DEĞİL...

BEN ALBAY CAMARGO'YUM. SANTANA KAZA GEÇİRDİ, YERİNE BENİ GÖNDERDİLER...

ANLIYORUM EFENDİM...

OTELDE...

NİHAYET... NİHAYET...

GÖRDÜN MÜ MİKE, SONUNDA BAŞARDIM. SİNEMA OYUNCUSU OLACAĞIM...

HOTEL

HERKES BANA SOYTARI DİYORDU. KİM OLDUĞUMU ONLARA GÖSTERECEĞİM...

BUNDAN KUŞKUM YOK, TURAX...

ZAVALLI CAMİLO! HÂLÂ ÇOCUKTAN FARKSIZ... AMA KİMBİLİR...

... BELKİ DE ARZULARI GERÇEKLEŞİR. O KADAR İSTİYOR Kİ...

SENYOR SALİKİS..!

İYİ GÜNLER! BEN "YAKILAN YERLİ" FİLMİNİN ÇALIŞMALARINI DENETLEMEKLE GÖREVLİ ALBAY CAMARGO... SİZ DE REHBER OLMALISINIZ...

MEMNUN OLDUM. KOLUM KIRILMADAN ÖNCE İŞİM REHBERLİK-Tİ...

HMM... BENİM YERİME ASIL GÖREVLİ OLAN ALBAY SANTANA DA KAZA GEÇİRDİ. ARABA ÇARPMIŞ...

NEYSE Kİ SON ANDA GÖREVİ DEVRALDIM. SÖYLESENİZE SENYOR SALİKİS, ŞU BURNS NASIL BİRİ?

İTİRAF EDEYİM Kİ RİO DE JANEİRO'DA ONUN HAKKINDA ÇOK KÖTÜ BİR RAPOR VERMİŞLERDİ BANA... AHLÂKSIZ, ZALİM VE ÇIKARI İÇİN HİÇ BİR ŞEYDEN ÇEKİNMEYEN BİRİ DEDİLER...

120

ÖYLE OLDUĞUNU BİLİYORDUM ZATEN... ANLAMAK HİÇ ZOR DEĞİL...

SİZ RAHATINIZA BAKIN ALBAY, BEN DE İÇKİ GETİREYİM... TANIŞMAMIZI KUTLAYALIM...

SAĞOLUN.

DAHA SONRA...

BEYLER! POLİS TEMSİLCİSİ DE ARAMIZDA OLDUĞUNA GÖRE, ARTIK İŞE BAŞLAYABİLİRİZ...

HOTEL

YARIN MAYMUNLAR ADASI'NI GÖRMEYE GİDECEĞİZ. BOTLA İKİ SAATLİK MESAFEDE... AMAZON'UN EN İLGİNÇ YERLERİNDEN BİRİDİR...

ÇEKİME UYGUN OLUP OLMADIĞINA SİZ KARAR VERİN. AKŞAMA OTELE DÖNECEĞİZ VE ERTESİ GÜN DOLAŞMAYA DEVAM EDERİZ...

121

YARIN SABAH SEKİZDE İSKELEDE BULUŞACAĞIZ, VAKTİNDE GELMEYE BAKIN. İYİ GECELER...

VAKTİNDE GELMEYE BAKACAKMIŞSIZ. BU ADAM KENDİNİ NE SANIYOR?

BİZ SANATÇILAR SAATLE BAĞIMLI DEĞİLİZ. İLHAMIN NE ZAMAN GELECEĞİ BELLİ OLMAZ...

İŞTE APTALIN BİRİ! PİRANHALAR ONU YERLERSE MİDELERİNE OTURUR...

GÜNÜN İLK IŞIKLARIYLA BİRLİKTE MANİCORE'NİN KÜÇÜK RIHTIMINDA YOĞUN BİR HAREKET BAŞLAMIŞTI...

122

RİO MADEİRA IRMAĞI ÜZERİNDEKİ ÇINAR KASABALARDAN GELEN VAPURLAR İSKELEYE YANAŞIRKEN...

... MEYDANIN KENARINDAKİ DÜKKÂN SAHİPLERİ KEPENKLERİNİ AÇIYOR...

... ÇINARDA OTURAN YERLİLER İSE EL SANATLARIYLA İLGİLİ ÜRÜNLERİNİ SATMAYA GETİRİYORLARDI...

BUNLAR, GÜNEŞTE KURUTULMUŞ AĞAÇ KABUĞUNUN ÜZERİNE BİTKİSEL BOYALARLA YAPILMIŞ RESİMLER.

123

... TÖREN MASKELERİ, BÜYÜCÜLERİN KÖTÜ RUHLARI KOVMAK İÇİN KULLANDIKLARI HAYVAN HEYKELCİKLERİ...

...ÇOK UCUZA ALINIP SONRA BÜYÜK KENTLERDEKİ VİTRİNLERİ SÜSLEYEN VE ZENGİN TURİSTLERE ALIŞ FİYATININ EN AZ ON KATINA SATILAN EŞYALARDI...

YARDIM EDEBİLİR MİYİM, BAYAN SUSAN?

ELBETTE... UMARIM BENİ YAŞLI BULDUĞUNUZ İÇİN YAPMIYORSUNUZ BUNU...

HA! HA! YAŞLI YA DA GENÇ, SİZ HER ZAMAN BEYAZ PERDENİN EN GÜZEL YILDIZISINIZ, SUSAN...

AYRICA ŞU SERSERİ ALEMİNDE TEK CANA YAKIN OLAN İNSAN SİZSİNİZ...

BİR DAKİKA! BİR DAKİKA!..

HAYDİ TURAN... SENİ BEKLİYORUZ...

KOSTÜMÜMÜ GİYDİM, BAY BURNS... İLK SAHNELER İÇİN BANA İHTİYACINIZ OLABİLİR DİYE DÜŞÜNDÜM...

OH, TABİİ... ZATEN BİZ DE MAYMUNLAR ARASINA GİDİYORUZ... GÖRÜNÜŞÜN ORAYA PEK UYGUN...

HA! HA! HA!...

VROARRR

MOTOR, IRMAKTA HIZLA YOL ALMAYA BAŞLADI...

NASIL BULDUNUZ, SUSAN?

HARİKA... GERÇEKTEN HARİKA, MİSTER NO...

REHBERİMİZ DE MÜKEMMEL... BU KADAR ÇABUK KARŞILAŞACAĞIMIZ KİMİN AKLINA GELİRDİ..?

BU ÇOK DOĞAL... MANICORE'DE KALACAK TEK OTEL VAR VE BURASI DA AVUÇ İÇİ KADAR BİR YER...

HAKLISINIZ... BAZEN BOŞ BULUNUP, KENDİMİ KAMERANIN KARŞISINDA ZANNEDİYORUM...

KAMERA DEDİ- NİZ DE, BAKIYORUM BAY CASTLE ÇOK ERKEN İÇMEYE BAŞLAMIŞ...

BIRAK ŞU VİSKİYİ, CASTLE... BURASI BAR DEĞİL. SENİ SIRTLAYIP OTELE GÖTÜREMEYİZ...

HMM...

NEDEN KEYFİME KARIŞIYORSUN? BAŞKA ZEVKİM KALMADI Kİ...

HEM SARHOŞ FALAN DA DEĞİLİM. BAKIN AYAKTA DURA...

-BİLİYO...

-RUUM!

SPLASH

İMDAAT... ÇIKARIN BENİ BU-RADAN! PİRANHA-LAR... TİMSAH-LAR...

TANRI AŞKINA, YARDIM EDİN! BOĞULU-YORUM...

NE DURUYORSUN? ADAMLARIMI KORUMAN İÇİN SANA PARA VERİ-YORUM...

BURADA PİRANHA TİMSAH FALAN YOKTUR, BURNS... AYRICA SALİKİSİ'LE YAPTIĞINIZ ANLAŞMAYI UNUTMAYIN...

"TEDBİRSİZLİK EDERSENİZ SİZİN İÇİN HAYATIMI TEHLİKE-YE ATMAM" DEMİŞTİ. BU KİŞİ SENARYO YAZARINIZ OLSA BİLE...

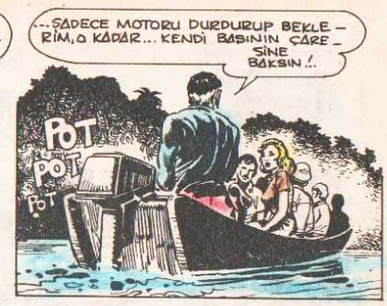
...SADECE MOTORU DURDURUP BEKLE-RİM, O KADAR... KENDİ BAŞININ ÇARE-SİNE BAKSIN!.

OKEY... ÇIKMASINA YARDIM ET TURAX! YOKSA HEPİMİZ SUYA YUVARLANACAĞIZ...

GAYRET...
GLUB...

BU HEPİNİZE DERS OLSUN! CASTLE, PİS SULARI YUTTUĞU İÇİN BELKİ DİZAN-TERİ OLABİLİR..

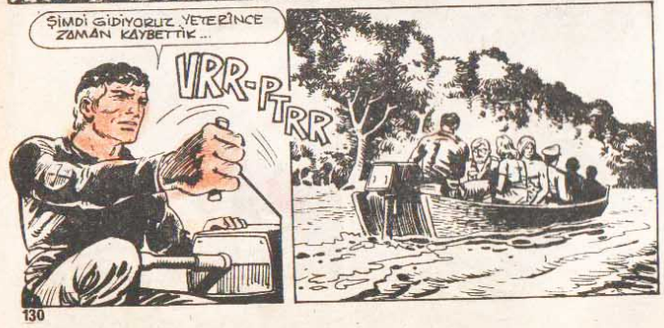
ŞİMDİ GİDİYORUZ. YETERİNCE ZAMAN KAYBETTİK...
VRR-PTRR

GERÇEKTEN BOĞULMASINA GÖZ YUMAR MIYDINIZ MİSTER NO?
KİMBİLİR? BELKİ...

SİZ NE DERSİNİZ BU İŞE?.
MM... BEN... BİLMİYORUM. SİZ GARİP BİR İN-SANSINIZ...

NEHİR YOLCULUĞU BİR SAAT DAHA DEVAM ETTİ...

... SONRA, IRMAĞIN ORTASINDAKİ KÜÇÜK BİR ADAYA ULAŞTILAR...

GELDİK BEYLER... BURASI MAYMUNLAR ADASI...

TEKER TEKER 'NİN... DİKKATLİ OLUN! YERLER ÇOK KAYGANDIR...
ANLADIK, BİZE ÇOCUKMUŞUZ GİBİ DAVRANMAYI BIRAKMISTER NO...
HAY AKSİ...
SWISH
BİLİYOR MUSUN WALKER? KOVBOY FİLMLERİNDE DAHA ÇEVİK GÖRÜNÜYORDUN
SPLASH

TEKNEYİ KIYIDA BIRAKARAK, ÇAMURLU DAR BİR PATİKADAN...
...ADANIN İÇLERİNE DOĞRU İLERLEMEYE BAŞLADILAR...
BİR EMNİYET GÖREVLİSİ OLARAK, AZ ÖNCEKİ DAVRANIŞINI KINAMAM GEREKİR-Dİ, MİSTER NO!
...AMA AKSİNE SENİ KUTLARIM. O SEESEME LAYIK OLDUĞU ŞEKİLDE DAVRANDIN...
BEN OLSAYDIM MOTORU BİLE STOP ETMEZDİM...
!
SQUIT
SQUIT
SQUIT
SQUIT

HEY... ŞURAYA BAKIN!..
SQUIT
SQUIT
MAYMUNLAR... HEM DE YÜZLERCE... NE ŞİRİN HAYVANLAR!..

MAYMUNLAR ADASINDA BAŞKA NE BULACAĞINI UMUYORDUN, WALKER? PAMUK PRENSESLE YEDİ CÜCELERİMİ?

AZ SONRA YANIMIZA GELİRLER İNSANLARI İYİ TANIDIKLARI İÇİN ONLARDAN KORKMAZLAR...

UF... UF... ADANIN UZUNLUĞU BİR KİLOMETRE DEMEMİŞ MİYDİN MİSTER NO?

ÖYLE... AŞAĞI YUKARI ÜÇ YÜZ METRE YOL ALDIK... ORMANDA YÜRÜMEK HOLLYWOOD CADDELERİNDE GEZİNMEYE BENZEMEZ, BUKNS...

SICAKLIK VE RUTUBET, ALIŞIK OLMAYANLARI YORAR. SONRA BASTIĞIMIZ YERLER DE, FİLM SETLERİNDEKİ UYDURMA YOLLAR DEĞİL...
AĞAÇLAR DA ÖYLE. BİTKİLERİN HEPSİ CÜRÜMÜŞ...
DOĞRU. EĞER RUTUBET ONLARI BU HALE GETİRMESEYDİ KİMBİLİR NE OLURDU...

DAHA DA GELİŞİP BÜTÜN DÜNYAYI KAPLARLARDI. HATTA BİR SABAH PENCERENİZİ AÇTIĞINIZDA ODANIZA DOLARLARDI...

BAKIN, MAYMUNLAR NASIL DA SOKULUYORLAR...
IHH! DEPOLUN İĞRENÇ HAYVANLAR...

AZ İLERİDE BİR AÇIKLIK OLACAK... MAYMUNLAR ORADA PEŞİMİZİ BIRAKIRLAR...
SQUIT
SQUIT

YARIM SAAT DAHA YÜRÜDÜKTEN SONRA...

İŞTE ADANIN ORTASINA GELDİK!..

BURADA EMNİYETTEYİZ! ARTIK DİLEDİĞİNİZİ YAPABİLİRSİNİZ. AH... BİR ŞEYİ UNUTUYORDUM...

YERE OTURMAK İSTERSENİZ ÖNCE YILAN VEYA ZEHİRLİ ÖRÜMCEK VAR MI DİYE KONTROL EDİN!..

BANA GELİNCE KENDİME MEYVE TOPLAYACAĞIM. SİZ DE BANA KATILMAK İSTER MİSİNİZ ALBAY?

SEVİNEREK MİSTER NO... GİDELİM...

HMM... FENA YER DEĞİL... SEN NE DERSİN CASTLE? O KÜÇÜK BEYNİN ÇALIŞIR DURUMDAYSA FİKRİNİ SÖYLE BANA...

BENCE, WALKER'İN SUSAN'I ÖLDÜRMEK İSTEDİĞİ MOLA SAHNESİNİ BURADA ÇEKEBİLİRİZ...

EVET... OLABİLİR...

AMA ÖNCE KAMERALARI BİR DENEYELİM. BAKALIM SICAKLIK MAKARALARI ETKİLEMİŞ Mİ?

HEY, HAYVAN, SEN! BURAYA GEL!.

BEN Mİ?

SEN TABİİ... ETRAFTA BAŞKA HAYVAN VAR MI? GEL BAKALIM, SİNEMA HAYATIN BAŞLAMAK ÜZERE...

HA! HA! HA!

EĞLENCE BAŞLIYOR...

NE YAPMAM GEREKİYOR, BAY BURNS?

ÇOK BASİT, TURAX...

... SUSAN'A YAKLAŞIP GÖZLERİNİN İÇİNE BAKACAK VE ONU ÖPECEKSİN. YALNIZ İHTİRASLI BİR ÖDÜŞ OLMALI...

AMA...

DAHA... DAHA KOLAY BİR ROLLE... BAŞLASAM OLMAZ MI?

HAYDİ TURAX... BUNDAN KOLAY NE VAR? SAKIN BİR KIZI ÖPMEK ZOR DEME BANA...

YETER!..

HA! HA! HA!

BU ADİ OYUNA KATILMAK İSTEMİYORUM. BENSİZ BİR ŞEYLER ÇEKMEYE ÇALIŞ BURNS!..

SEVGİLİ SUSAN, İMZALADIĞIN ANLAŞMAYA GÖRE AL CASTLE'NİN YAZDIĞI BÜTÜN SAHNELERİ OYNAMAK ZORUNDASIN. BU DA SENARYONUN BİR BÖLÜMÜ, ÖYLE DEĞİL Mİ, AL?

E... EVET, BAY BURNS...

...O HALDE FAZLA UZATMA! YOKSA YERİNE BAŞKASINI ALIRIM VE SANA DA ÖYLE BİR TAZMİNAT DAVASI AÇARIM Kİ ÖMRÜNÜN SONUNA KADAR ÖDEYEMEZSİN!..

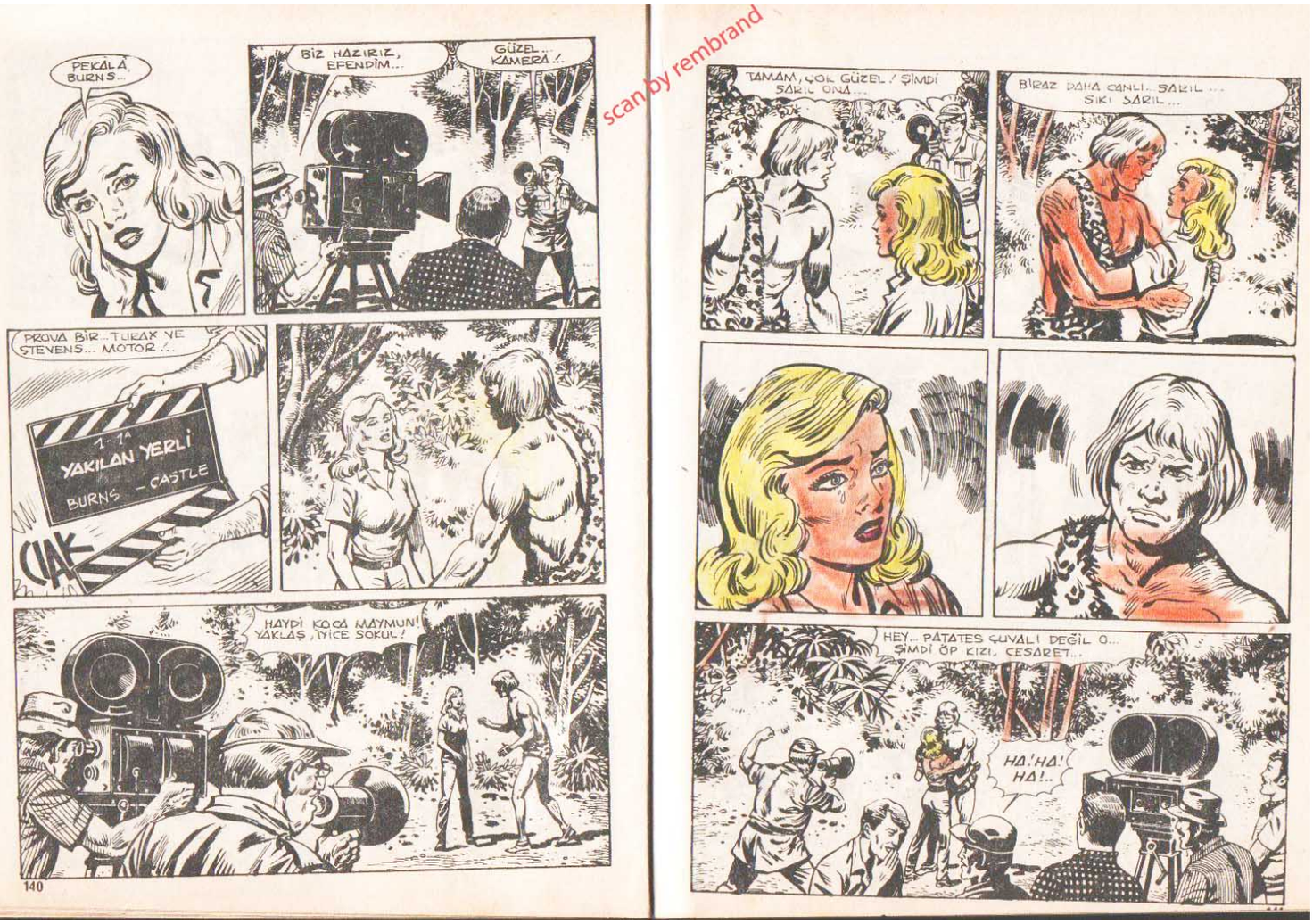

scan by rembrand

SMUCK!
HA.'HA!
GAYRET TURAX... İSTER SEN NASIL YAPILACAĞINI GÖSTEREYİM SANA!..
YETER, SERSEM HERİFLER! SEN DE ADAM GİBİ ÖP KIZI, KOCA MAYMUN..
...YANİ DUDAKLARINDAN? HAYATINDA HİÇ BİR KADINI ÖPMEDİN Mİ, HAYVAN?!
HA.'HA.'HA!..

PROVA İKİ... TURAX VE STEVENS... MOTOR.!.
2-1A
YAKILAN YERLİ
BURNS-CASTLE
BAŞLA, MAYMUN SURATLI. HAYDİ.' KIZA. GÖRİL... YANİ ERKEK OLDUĞUNU GÖSTER...
BEN... BEN...
SMACK
HA!HA! HARİKA BİR OYUNCU BU...
OLMADI. YENİDEN ÇEKİYORUZ./ PROVA ÜÇ.!.
3-1A
YAKILAN YERLİ
BURNS-CASTLE
CLAK!

YETER ARTIK, BURNS... İNSANLIK DIŞI BİR ŞEY BU...

NEYİN İNSANLIK DIŞI OLDUĞUNA BEN KARAR VEBİRİM. HAYDİ İNSAN AVMANI! ARTİST OLMAKTAN VAZ MI GEÇTİN..?

BAY BURNS! YAKALADIM ONU!.. YAKALADIM...

?

FİLM KUTULARININ YANINDAYDI. BİRDEN TUTUVERDİM. NE YAPALIM BUNU ?

HMM

SQUEEE

WALKER'İN ÖLMEMEK İÇİN MAYMUN ETİ YEDİĞİ BİR SAHNE VARDI... HEMEN ÇEKEBİLİRİZ...

SENARYOYU VER BANA CASTLE...

WALKER BIÇAĞIYLA MAYMUNU ÖLDÜRÜR VE PARÇALAR. KAFAN HİÇ ÇALIŞMIYOR, CASTLE...

yakılan yerli

144

MAYMUN DİRİ DİRİ KESİLMELİ... BÖYLECE SEYİRCİ HAYVANIN ÇIĞLIKLARINI DUYAR, ACIDAN KIVRANDIĞINI GÖRÜR. İŞİN ESPRİSİNİ ANLIYOR MUSUN, KAFASIZ HERİF?

YA SEN, BU İŞİ BECEREBİLECEK MİSİN ?

BU İĞRENÇ HAYVANLAR YOL BOYUNCA CANIMA OKUDULAR, BURNS...

BANA BİR BIÇAK VERİN DE SİZE GEREKTİĞİNDE NE KADAR ACIMASIZ OLDUĞUMU GÖSTEREYİM.

FAKAT... BAY BURNS... ZAVALLI MAYMUN ÇOK ACI ÇEKECEK...

KES SESİNİ!

ÇABUK MİKROFONLARI YERLEŞTİRİN / SESLERİ OLDUĞU GİBİ KAYDETMELİYİZ...

145

BİLİYOR MUSUN, CAMARGO? BANA ÖYLE GELİYOR Kİ SEN, FİLMCİLERDEN NEFRET EDİYORSUN...

NEDEN, MİSTER NO? ASLINDA SADECE ŞU BURNS DENİEN ADAMDAN HOŞLANMIYORUM, İNAN BANA...

HER NEYSE, KİŞİSEL FİKİRLERİMİLE GÖREVİMİ BİRBİRİNDEN AYIRIRIM. AYRICA...

SQUET! SQUET!

?

?

GİDELİM! BU ÇIĞLIKLAR TİYATRO İŞARET DEĞİL...

CANINA YANDIĞIM..!

146

SQUET! SQUET!

BÖYLE ÇOK GÜZEL, WALKER! BİRAZ DAHA YAVAŞ! SEN ÇEKMEYE DEVAM ET!

ALLAH KAHRETSİN!..

BANG!

O ZAVALLI HAYVANIN ACILARI SONA ERDİ AMA SENİNKİLER ŞİMDİ BAŞLIYOR, SADİST HERİF...

147

AL BAKALIM ALÇAK..!

CRACK!

ŞUNU YE DE AKLIN BAŞINA GELSİN!

TUMP!

BUNU DA..!

SMACK

YETER ARTIK, LANET OLASI..!

İNDİR O TABANCAYI, BURNS! YANILMIYORSAM SİLAH TAŞIMANIZ YASAKTI...

SEN DE DUR, MİSTER NO.. BU KADAR DERS YETER ONA...

SİZİ UYARIYORUM, BEYLER. BU TİP GADDARLIKLAR TEKRARLANACAK OLURSA ÇEKİM İZNİNİZİ DERHAL İPTAL EDERİM...

!

AKŞAM OLDUĞUNDA EKİP SAKİN BİR HAVA İÇİNDE MANİCORE'YE DOĞRU YOLA KOYULDU...

BİRKAÇ SAAT SONRA SALİKİS'İN OTELİNDEYDİLER...

HEY, MİSTER NO...

ŞU MAYMUN SAHNESİNİ BEN YAZDIM. BİLMENİ İSTEMİŞTİM...

İYİ, ŞİMDİ ÖĞRENDİM CASTLE...

EE ? BANA KIZMADIN MI ? BENDEN İĞRENMİYOR MUSUN ?

BEN ASLA KİMSEYİ YARGILAMAM, CASTLE...

...ANCAK HEMCİNSLERİM SINIRI AŞTIKLARI TAKDİRDE, GEREKİRSE ZOR KULLANARAK, ONLARA ENGEL OLMAKLA YETİNİRİM...

KEŞİF GEZİLERİ SONRAKİ GÜNLERDE DE DEVAM ETTİ. ÇEKİME ELVERİŞLİ DOĞAL "SETLER" BULMAK İÇİN MANİCORE VE ÇEVRESİ ARAŞTIRILDI.

BÜYÜK NEHİR BOYUNCA KAH YAYAN, KAH TEKNEYLE DOLAŞILDI...

...VE SONUNDA KENTİN ELLİ KİLOMETRE UZAĞINDA İSTENİLEN NİTELİKTE BİR YER BULUNDU...

MİSTER NO FİLMCİLERLE YERLİLER ARASINDA ANLAŞMA SAĞLAYARAK FİGÜRANLIK ÜCRETİ İÇİN İYİ BİR FİYAT ALMAYI DA BAŞARMIŞTI...

BU ARADA GEREKLİ MALZEMELERİN TEMİNİ İÇİN DE TEKNENİN HAFTADA BİR KEZ ÇEKİM BÖLGESİNE UĞRAMASI KARARLAŞTIRILDI...

...BÖYLECE FİLMİN ÇEKİMİ RESMEN BAŞLADI...

KÖYE SALDIRI, GENİŞ ALAN, SAHNE. BİR.. MOTOR!..

ÇIAK!
1-1
YAKILAN YERLİ
BURNS - CASTLE

VRRRRRRRRR...

İKİ NUMARALI KAMERA WALKER'E!

ÇIAK!
2-1
YAKILAN YERLİ
BURNS-CASTLE

HAYDİ WALKER! SIRA SENDE..!

...KULLANDIĞIMIZ FİLMLER BEDAVA DEĞİL! HER SAHNEYİ BEŞ ALTI KEZ TEKRARLAMAK ZORUNDA KALIYORUM...

İSTERSEN BİN KEZ TEKRARLA! MADEM İŞİNE GELMİYOR, SEN DE MEKSİKALILARI YERLİ KILIĞINA SOKUP ÇEKİMİ LOS ANGELES PARKINDA YAPSAYDIN...

HER NEYSE.. "FİGÜRANLARIN" GÜLDÜĞÜNE BAKMA. ASLINDA HİÇ BİRİ BU DURUMDAN MEMNUN DEĞİL... BUNLAR ONURLU İNSANLARDIR. FAZLA HORLANMAYA DAYANAMAZLAR...

PEKÂLÂ... BUGÜNKÜ SAHNELERİ MONTAJLA İDARE EDERİZ...

YARIN SABAH TURAX'LA ÇALIŞACAĞIZ. HİÇ DEĞİLSE ONA İSTEDİĞİM GİBİ DAVRANABİLİRİM...

ÇALIŞMALAR AKSAMADAN SÜRÜYORDU. ÖNEMLİ SAHNELER, SENARYOYA UYGUN OLARAK PEŞPEŞE ÇEKİLDİ...

VRRR... RR!..

YERLİLER ÇALIŞMALARI MERAK VE KUŞKUYLA İZLEDİLER. SİNEMA HİLELERİ ÇOĞU KEZ ONLARI EĞLENDİRİYORDU...

AMA BAZEN DE ŞAŞIRIYORLARDI. ÖRNEĞİN BEYAZ ADAMLAR BİR KULÜBE YAPMIŞLAR, SONRADA ONU YAKMIŞLARDI. BU İSRAF NEDENDİ?

CANINA YANDIĞIM.. BU İNSANLAR ÜCRETLERİNİ ALIYORLAR AMA YİNE DE BASKI ALTINDALAR. TÜKETİME DAYALI "UYGARLIĞIMIZ" ONLARI EZİYOR...

TEKNE, YAPILAN ANLAŞMAYA SADIK KALARAK BELİRLİ ZAMANLARDA GEREKLİ MALZEMEYİ GETİRİP GÖTÜRÜYORDU...

RATATATATA

AHHH!

DAHA TABİÎ OLMAYA ÇALIŞIN! KAMERAYA BAKMAYIN!..

SEN DE SIKITIP DURMA SERSEM. ŞU ANDA ÖLMEK ÜZEREESİN. BU HİÇ DE KOMİK DEĞİL!..

İKİNCİ KAMERA, WALKER'I ALMAYA DEVAM ET! BİRİNCİ KAMERA, STOP...

154

SALAK HERİFLER! OYUN OYNAMIYORUZ... BU İŞ İÇİN SİZE PARA VERİYORUM. KESİN GÜLMENİ...

...ANLADIN MI MAYMUN SURATLI!? SIKITMAYI BIRAK VE YERİNE DÖN!..

TUMP!

BURNS!

SENİ UYARIYORUM... BUNU BİR DAHA YAPARSAN KEMİKLERİNİ KIRARIM...

BU ADAMLAR YERLİ! SİNEMA EĞİTİMİ FALAN DA GÖRMEDİLER. BU İŞ ONLAR İÇİN SADECE BİR OYUNDAN İBARET...

İYİ AMA...

155

ERTESİ SABAH...

ANLADIN MI TURAX? NEHRE ATLAYIP KARŞI KIYIYA YÜZECEKSİN. SONRA BAŞKA BİR AÇIDAN, BOĞULMAK ÜZERE OLAN SUSAN'I KURTARMA SAHNESİNİ ALACAĞIZ...

ANLADIM SEYYOR BURNS!

BEN HAZIRIM. BAŞLAYALIM...

ÇIAK!

55/2A

YAKILAN YERLİ

BURNS—CASTLE

160

HEY! HALİNE BAKILIRSA BİZİM GORİL UYANMAYA BAŞLADI...

ÖYLE... KAÇ GÜNDÜR HATASIZ OYNUYOR...

STOP!

ÇOK GÜZEL! GERİ DÖN, SUSAN'LA BİRLİKTE ÇEKECEĞİZ ŞİMDİ...

161

scan by rembrand

DİKKAT ET, TURAX!

!

BİR ANAKONDA! ALLAH KAHRETSİN, BU HESAPTA YOKTU...

DAHA ÇABUK TURAX, DAHA ÇABUK!..

ÇOK GEÇTİ... DEV YILAN BİR HAMLEDE TALİHSİZ CAMİLO'NUN YANI BAŞINDA BİTİ – VERMİŞ...

...VE ONU ÖLDÜRÜCÜ HALKALARINA ALMIŞTI...
AHH!

AHHH! İMDAAT!..

AMAN ALLAH.!.

NE YAPIYORSUN MİSTER NO? İNTİHAR BU..!

YETİŞTİM CAMİLO! DAYAN!

SIKI DUR, BEN ŞİMDİ HALLEDE – RİM...

...HALLEDE RİM..HOY!

GEL BAKALIM, LANET HAYVAN..!

MİSTER NO'NUN BIÇAĞI ARKA ARKAYA DEV SÜRÜNGENİN BAŞINA SAPLANDI...

SONUNDA ANAKONDANIN İRİ VÜCUDU HAREKETSİZ KALARAK, KISKACI ÇÖZÜLDÜ...

LÂNET OLSUN! ŞU İĞRENÇ HAYVAN BİRAZ KIMILDA-MASA...
İNDİR TÜFEĞİNİ! BUDALALIK ETME...
FAKAT BAY BURNS... BENİM NİYETİM...
KAMERANIN BAŞINA GEÇ VE GÖRÜNTÜYÜ ÇEK-MEYE BAŞLA, SEP-SEM!
AHHHH! İMDAAAT!

VRRRRRR
DEVAM ET... BİZİM İÇİN BÜYÜK BİR ŞANS BU..!
VRRR
AAHHH!
HARİKA BİR BÖLÜM OLACAK..!
?
CANINA YANDI-ĞIM! NELER OLUYOR..?

HÂLÂ SOLUK ALIYOR!
EVET... AMA KORKARIM YAPACAK BİR ŞEY YOK...
YAŞAMASI DAHA KÖTÜ... VÜCUDUNDA SAĞLAM TEK KEMİK KALMAMIŞ...
MİSTER NO...
CAMİLO!
ARTIK... GERÇEĞİ GÖRMEYE BAŞLA-MIŞTIM... AMA...
...NE YAZIK Kİ ÇOK GEÇ...

ŞİMDİ BU YAPTIKLARININIZIN HESABINI VERE-CEKSİNİZ, ALÇAK-LAR!
BU SAHNE SENİN İÇİN ÇOK ÖNEMLİYDİ DEĞİL Mİ, BURNS? BİR İNSANIN ÖLÜM SAHNESİ..!
AL BAKALIM!..
SPLASH!
ŞİMDİ DE SIRA SENDE! YEMİN EDİYO-RUM BU SEFER SANA UNUTAMA-YACAĞIN BİR DERS VERE-CEĞİM!..

RAHAT BIRAK ONU, MİSTER NO!..
?

DELİDİN Mİ CAMARGO? O BİR KATİL! HEYECANLI BİR SAHNE ÇEKMEK UĞRUNA CAMİLO'NUN ÖLÜMÜNE SEYİRCİ KALDI...

BİLİYORUM. BÖYLE BİR ŞEY İLK KEZ OLMUYOR...

ONUN HAKKINDA BİLGİ TOPLADIĞIMI SÖYLEMİŞTİM. BURNS GEÇEN YIL "DENİZLERİN CANAVARI" ADLI FİLM İÇİN YÜZME ŞAMPİYONU BİR KIZI ANGAJE ETMİŞ...

KÖPEKBALIKLARIYLA İLGİLİ BU BELGESELDE KIZIN, SU ALTINDA AĞLARLA KORUNAN BİR BÖLGEDE YÜZMESİ GEREKİYORMUŞ...

* FAKAT NASIL OLDUYSA AĞ YIRTILMIŞ VE KÖPEKBALIKLARINDAN BİRİ İÇERİ GİRMİŞ..*

...VE KIZI PARÇALAMIŞ... BU SAHNE BÜTÜN TELEVİZYONLARDA OLAĞANÜSTÜ BİR GAZETECİLİK BAŞARISI OLARAK YAYINLANINCA BURNS'A HEM PARA HEM DE ŞÖHRET SAĞLADI...

FAKAT... VAHŞET BU!.
DOĞRU... AMA YİNE DE BUNA CİNAYET DENEMEZ DOSTUM...

TIPKI CAMİLO'NUN ÖLÜMÜ GİBİ! HAYIR MİSTER NO, TEK BAŞINA ADALETİ SAĞLAMAYA HAKKIN YOK...

SENİ UYARIYORUM. EĞER KAFANIN DİKİNE GİDERSEN, CİDDİ ÖNLEMLER ALMAK ZORUNDA KALIRIM...
AMA...

...HİÇ OLMAZSA İZİNLERİNİ İPTAL ET BAŞKALARINI DA ÖLDÜRMELERİNE ENGEL OL!

ŞEY... ORTADA SUÇ UNSURU YOK MİSTER NO... ÜZGÜNÜM...

SUÇ UNSURU YOK MU? HEY!. ŞİMDİ ANLADIM...

SANA PARA VERDİ... ONU KORUMAK İÇİN PARA ALIYORSUN. DEMEK SENİ DE SATIN ALDI.!.

AŞAĞILIK ADAMSIN, CAMARGO! İĞRENÇ, SEFİL HERİFİN BİRİSİN.!.
MMM...

BAŞKA NE BEKLİYORSUN, MİSTER NO? BİZ POLİSLER ÇOK DÜŞÜK MAAŞ ALIRIZ...GEÇİNMEK İÇİN BİR YOL BULMAK ZORUNDAYIZ...

AKŞAM OLMUŞTU. ÜZGÜN VE CESARETİ KIRILAN MİSTER NO, IRMAĞIN KIYISINA OTURMUŞ ARKA ARKAYA SİGARA İÇİYORDU...
NE YAPACAĞIMI BİLEMİYORUM. KALSAM MI, GİTSEM Mİ? BURNS'UN SUKASTINI BİLE GÖRMEYE TAHAMMÜLÜM YOK...

EĞER BURADAN UZAKLAŞIRSAM, YENİ FELAKETLERİN ÖNÜNE KİMSE GEÇEMEZ...

YA CAMARGO? ONUN BU KADAR ALÇALACAĞI AKLIMA GELMEZDİ... OYSA...

MİSTER NO! MORALİM ÇOK BOZUK. YANINA OTURABİLİR MİYİM?
AVUNMAK İÇİN Mİ SUSAN?

İSTİYORSAN OTUR... AMA ŞUNU BİL Kİ BENİM MORALİM SENİNKİNDEN DAHA BOZUK...

İRA BURNS VE EKİBİ AMAZON ORMANINDA FİLM ÇEKMEYE BAŞLAYALI ÜÇ HAFTA OLMUŞTU...

MİSTER NO'NUN REHBERLİĞİNDEKİ FİLMCİLER, MANİCORE'DEN ARTIK EPEYCE UZAKLAŞMIŞLARDI...

MİSTER NO! BİR ŞEY SORACAĞIM...

KES SESİNİ BURNS!

CANINA YANDIĞIM! HERİFİN GIRTLAĞINI SIKMAMAK İÇİN KENDİMİ GÜÇ TUTUYORUM!

HELE CAMARGO'NUN ÇALIŞMALARA HÂLÂ İZİN VERMESİ BENİ DELİ EDECEK. ADAM BİR KAÇ KRUZEYRO İÇİN HER ŞEYİ YAPMAYA HAZIR...

EKİPTE ELLE TUTULUR TEK KİŞİ YOK. İÇLERİNDE EN BETERİ: CELLAT-REJİSÖR İRA BURNS...

... HAYVANLARA İŞKENCE ETMEKTEN ZENK ALAN, RUDOLF VALENTİNO BOZUNTUSU WALKER...

KENDİNİ TAMAMEN YİTİRMİŞ VE TESELLİYİ İÇKİ ŞİŞELERİNDE ARAYAN SENARYO YAZARI CASTLE...

... SADECE SUSAN DİĞERLERİNE BENZEMİYOR. BU ORTAMDA O DA YOLDAN ÇIKAR MI ACABA?

BİZİMLE KALMAYA KARARLI MISIN, MİSTER NO?

EVET...

AMA ARKADAŞLARINA YARDIM ETMEK İÇİN YAPMIYORUM BUNU... BANA KALSA, HEPSİNİN GEBERMESİ UMURUMDA BİLE OLMAZ...

AMA AZ SONRA BİR TUKUNA KÖYÜNDE ÇEKİM YAPILACAK, BURNS'UN YENİ POLİSLER ÇEVİRMESİNİ İSTEMİYORUM...

BAŞLANGIÇTA OLDUĞU GİBİ ARTIK CAMARGO'YA DA GÜVENEMEM. BURNS ONU KENDİ TARAFINA ÇEKMEYİ BAŞARDI...

NEYSE Kİ BİRKAÇ GÜNE KADAR TEKNE GELİP BİZİ MANİCORE'YE GERİ GÖTÜRECEK VE BU PİS HİKAYE DE BİTMİŞ OLACAK...

BİR ŞEY ÖĞRENMEK İSTİYORUM MİSTER NO... BURNS'DAN, YERLİLERİN KORUNMASI GEREKTİĞİNDEN FALAN SÖZ ETTİN...

?

AMA BANA GERÇEĞİ SÖYLE! BAŞKA NEDEN YOK MU?

UHM...

ELBETTE VAR! BUNU SEN DE BİLİYORSUN... SENİN BU MACERADAN SAĞ SALİM ÇIKMANI İSTİYORUM.

ÇÜNKÜ SENİNLE MUM IŞIĞINDA ROMANTİK BİR GECE GEÇİRMEYİ UMUYORUM...

...VE SANA KUR YAPAMAYACAK KADAR BİTKİNİM. ORMAN BENİ ÇOK YORDU...

MM.. BAKIYORUM AÇIKÇA SALDIRIYA GEÇTİN, MİSTER NO! YALNIZ DİKKATLİ OL! HENÜZ BENİ ELDE ETMİŞ DEĞİLSİN...

HE! HE! FARKINDAYIM. BU YÜZDEN TUKUNA BÜYÜCÜSÜNE HAZIRLATACAĞIM. AŞK İKSİRİNE GÜVENİYORUM...

TUKUNALAR, AMAZON VE MADEİRA IRMAKLARININ ÇEVRESİNDEKİ KÖYLERDE YAŞAYAN BÜYÜK BİR YERLİ " AİLE " SİYDİ...

EKONOMİLERİ ÖZELLİKLE TARIMA DAYANIRDI. KADINLAR, ORMANDA KENDİLERİNE AİT KÜÇÜK TOPRAK PARÇALARINI EKEREK..

...BURADA MANYOKA YETİŞTİRİRLER VE SONRA MISIR VE PATATESLE BİRLİKTE ELEKTEN GEÇİRİR-LERDİ...

SAVAŞ VE AV EYLEMLERİ ÇOK AZALMIŞTI. BUNA RAĞMEN TUKUNALAR OK VE ZEHİRLİ MIZRAK YAPIMINDA ÜNLÜYDÜLER...

178

İŞTE, İRA BURNS'UN EKİBİ BU KÖYLERDEN BİRİNE GELDİ...

MM... BU VAHŞİLERİN HİÇ DE GÜVEN VERİCİ BİR HALLERİ YOK...

EĞER APTALLIK EDİP ONLARI KIŞKIRTMAZSANIZ BİZE ZARARLARI DOKUNMAZ...

ŞİMDİ SESİNİ KIS DA ONLARLA BEN KONUŞAYIM...

BARIŞ İŞARETİ OLARAK SAĞ ELİNİ KALDIRAN MİSTER NO, ŞEF OLDUĞU ANLAŞILAN YERLİYE YAKLAŞTI...

179

ARALARINDA, AZ SÖZ VE ÇOK HAREKETTEN OLUŞAN UZUN BİR KONUŞMA GEÇTİ... MİSTER NO' EKİBİN ÜYELERİNİ TEK TEK AÇIKLARKEN...

...KÖY SAKİNLERİ BÜYÜLENMİŞ GİBİ FİLM VE KAMERA KUTULARINA BAKTILAR...

HEY... ÇEKİL ORADAN, PİS VAHŞİ!.

SUS, WALKER. BİR ŞEY YAPMAZ!.

MİSTER NO TURBASINDAN YERLİLERE DOSTLUK ARMAĞANI OLARAK ALDIĞI...

...KOCA BİR KUTU RENKLİ BOYA KALEMİ ÇIKARDI...

180

TUKUNALARIN EN SEVDİĞİ UĞRAŞLARDAN BİRİ, GENİŞ YAPRAKLARIN ÜZERİNE RENKLİ HAYVAN RESİMLERİ YAPMAKTI...

?

181

!

HA! HA! HA!
HA! HA! HA!..

BÖYLECE ARALARINDA BİR DOSTLUK KURULDU. MİSTER NO İLE TUKUNA ŞEFİNİN TÜM KUŞKULARI YOK OLMUŞTU..

SONRA..
TAMAM BURNS. ÇOK ŞANSLISIN. NE YAZIK Kİ BURALARDAKİLER NE İĞRENÇ BİR HERİF OLDUĞUNU BİLMİYORLAR..

YARIN BİR GENÇ KIZIN BULUĞA ERME TÖRENİ YAPILACAK. ŞEF, KÜÇÜK BİR ÜCRET KARŞILIĞINDA VE TÖRENİ AKSATMAMAK KOŞULUYLA ÇEKMENİZE İZİN VERİYOR...

AMA... NE TÜR BİR TÖREN BU?
DİNSEL NİTELİĞİ OLAN BİR TÖREN...

RESİMLERLE SÜSLÜ SU KULÜBEYİ GÖRÜYOR MUSUN? BİR GENÇ KIZ ÜÇ AYDIR ORADA TEK BAŞINA YAŞIYOR..

"TUKUNA TÖRELERİNE GÖRE, HER KIZ ÇOCUĞU BELİRLİ BİR YAŞA GELİNCE AİLESİ TARAFINDAN, SAZLARLA YAPILMIŞ YUVARLAK BİR "ODAYA" KONUR..."

BURADA, ÖTEKİ KONUTLARDAN YİYECEK VE İÇECEK ALDIKTAN SONRA, DAVULLARIN EŞLİĞİNDE GÜNEŞ DOĞUNCAYA KADAR ŞARKI SÖYLEDİLER...

O SIRADA, GÜNAHSIZ OLDUĞUNA İNANDIKLARI İKİ ADAM GENÇ KIZI "ODADAN" ÇIKARTTI...

YÜZÜ SİYAH VE BEYAZ RENKLERLE BOYANAN KIZA, TÜYDEN BİR BAŞLIK, BİLEZİK, KÜPE VE KOLYELER TAKILDI...

HENÜZ TEK BAŞINA YÜRÜYEMEDİĞİNİ, YANİ REŞİT OLMADIĞINI GÖSTERMEK İÇİN KUCAKTA TAŞINIYORDU...

HEY! FENA PİLİÇ DEĞİL... MEXİCO CİTY BATAKHANELERİNDEKİ KIZLARA BENZİYOR...

DİLEDİĞİN GİBİ DÜŞÜN BURNS... AMA SAKIN YANLIŞ BİR HAREKET YAPMA, TAMAM MI?
CANIN CEHENNEME!

AİLESİNİN KULÜBESİNE GETİRİLEN GENÇ KIZ, YİNE KUCAKTA, KABİLENİN KADINLARIYLA DANS EDERKEN...

DIŞARIDA DA ERKEKLER, GÖRÜNMEYEN DÜŞMANLARLA TEMSİLİ BİR SAVAŞ SAHNESİ CANLANDIRDILAR...

"KIZIN KÖTÜ RUHLARLA SARILI OLDUĞUNA VE ANCAK BU TÖREN SONUNDA ONLARDAN ARINACAĞINA İNANIRLAR. BÖYLECE AİLESİ ŞENLİK İÇİN HAZIRLANMAYA BAŞLAR!

"BU HAZIRLIKLAR BİRKAÇ AY SÜRER, ZİRA TÜM KABİLEYE YETECEK KADAR İÇKİ VE YEMEK GEREKMEKTEDİR..."

"BELİRLENEN GÜNDEN ÖNCE, İLKEL BİR BORUZANLA KONUKLARA HABER VERİLİR...

"BU ARADA YUVARLAK ODANIN ETRAFINA TAMTA BİR DUVAR ÇEKİLEREK İÇİNE KUTSAL EŞYALAR KONUR...

"DİĞER YANDAN KONUKLAR DA İYİLİK VE KÖTÜLÜKLERİ SİMGELEYEN ÇEŞİTLİ MASKELER HAZIRLARLAR...

...VE SONUNDA SIRA TÖRENE GELİR. BU SEFERKİ TÖREN YARIN SABAH ŞAFAKTA BAŞLAYACAK...

ŞİMDİDEN KAMERALARI YERLEŞTİREBİLİRSİNİZ... YALNIZ BİR ŞEYİ HATIRLATAYIM...

TUTUNALAR BARIŞÇI İNSANLARDIR. AMA TÖRENLERİYLE ALAY EDİLİR YA DA SAYGISIZLIK YAPILIRSA ÇOK ACIMASIZ OLURLAR...

İÇİNİZDEN BİRİ APTALLIK EDECEK OLURSA, DİĞERLERİNİN DE BAŞINI BELAYA SOKMAMAK İÇİN ONU BU-KADAN SEPETLERİM, BİLMİŞ OLUN!

ANLAŞILDI MI BAY WALKER? ÖZELLİKLE SEN, BAY BURNS...

ANLAŞILDI. ZATEN ALTI AY KADIN YÜZÜ GÖRMESEM BU ÇİRKEFLERE ELİMİ BİLE SÜRMEM...

GÜNÜN İLK IŞIKLARIYLA BİRLİKTE KÖYÜN ÇEVRESİNDEKİ ORMANI DOLDURAN MASKELİ GRUPLAR, BULUĞ ÇAĞINA(*) EREN KIZIN EVİNE YÖNELDİLER...

(*) KADIN VE ERKEĞİN CİNSEL GELİŞMESİNİ TAMAMLADIĞI YAŞ...

scan by rembrand

...VE SOYULDU...

VRRRRRR

...SONRA, DURGUN SULARDA BALIK AVLAMAK İÇİN KULLANILAN YE BİR TÜR UYUŞTURUCU OLAN ÖZEL MADDEYLE YIKANDI...

ÇEKMEYE DEVAM ET! ZUM YAP...

VRRR...RR...

HUM

GÜZEL MANZARA DE_ĞİL Mİ, BURNS?

YIKANMA FASLI BİTİNCE GENÇ KIZ TEKRAR GİYİNEREK...

...KALABALIĞIN ARASINDA KÖYE DÖNDÜ...

...VE KİMSENİN YARDIMI OLMADAN DANS ETMEYE BAŞLADI... ARTIK O BİR KADINDI... VE TEK BAŞINA HAREKET EDEBİLİRDİ...

TÖREN SONA ERMİŞTİ... FİLMCİLER DAHİL BÜTÜN KONUKLARA, MISIR VE MANYOKADAN YAPILMIŞ İÇKİLER İKRAM EDİLDİ...

AMAN DİKKAT EDİN... BU NESNE ADAMI FENA ÇARPAR...

...VE İÇİNDE UYUŞTURUCU MADDELER BULUNAN KEMİKTEN BİR ÇUBUK ELDEN ELE DOLAŞTIRILDI...

BASKI: GÜLEN MATBAASI

Devamı Gelecek Sayıda

scan by rembrand

MİSTER NO Aylık Albüm - Sahibi ve Sorumlu Yönetmeni: M.SEZEN YALÇINER
Klodfarer Caddesi No: 16 Türbe - İST. Tel.: 516 07 74 - 516 08 20